# БАЯН

I клас

# БАЯН

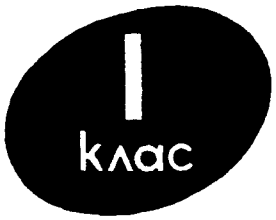


Учбовий репертуар
дитячих музичних шкіл

ВИДАННЯ ДЕСЯТЕ

УЧЕБНЫЙ РЕПЕРТУАР ДЕТСКИХ МУЗЫКАЛЬНЫХ ШКОЛ

ИЗДАНИЕ ДЕСЯТОЕ

Київ „Музична Україна“ 1979

Ноты: Ale07.ru

Упорядники-редактори І. Д. Алексєєв, М. І. Корецький
Составители-редакторы И. Д. Алексеев, Н. И. Корецкий

Рекомендовано Відділом учбових закладів Міністерства культури УРСР як учбово-педагогічний репертуар.

Рекомендовано Отделом учебных заведений Министерства культуры УССР в качестве учебно-педагогического репертуара.

Б $\frac{90701-049}{М208(04)-79}$ 144—79 4905000000

© Видавництво «Музична Україна», 1968, 1970, 1971, 1972, 1973, 1974, 1975, 1976, 1977, 1979

# П'ЄСИ ДЛЯ ПРАВОЇ РУКИ

# ПЬЕСЫ ДЛЯ ПРАВОЙ РУКИ

## СОНЕЧКО

1

## СОЛНЫШКО

Дитяча пісня

Детская песня

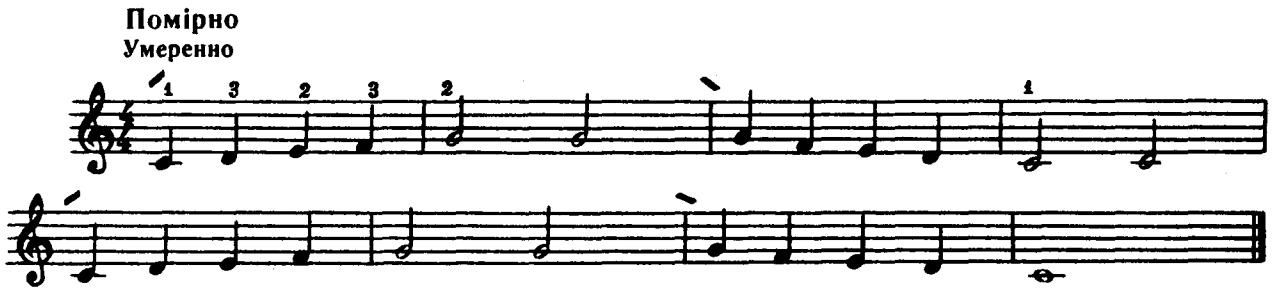


## «ЗАЙКА»

2

## ЗАЙКА

Російська народна пісня

Русская народная песня

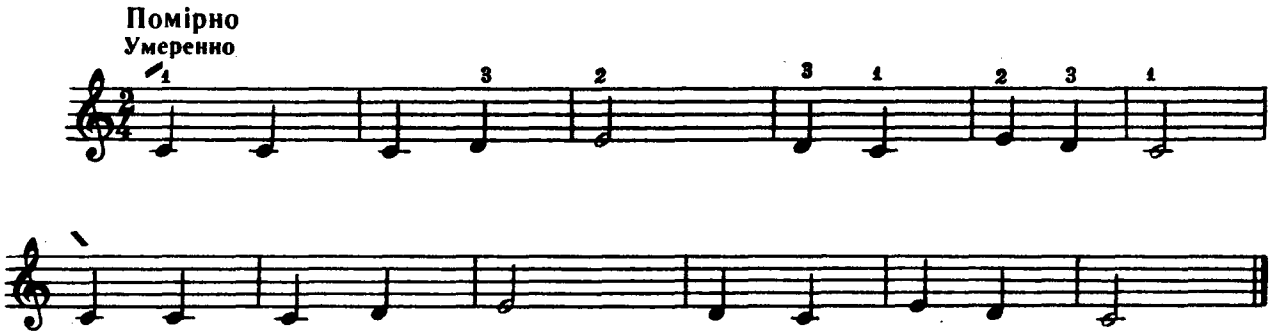


## ЇЖАЧОК

3

## ЁЖИК

В. ІВАННИКОВ

В. ИВАННИКОВ

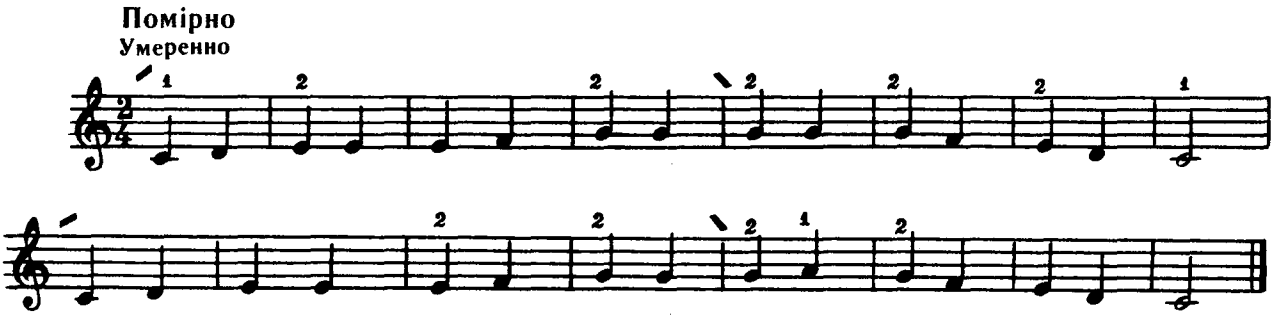




Ноты: Ale07.ru

## МИСЛИВЕЦЬ

І. ПОТОЛОВСЬКИЙ

## 4

## ОХОТНИК

И. ПОТОЛОВСКИЙ

**Весело**
**Весело**

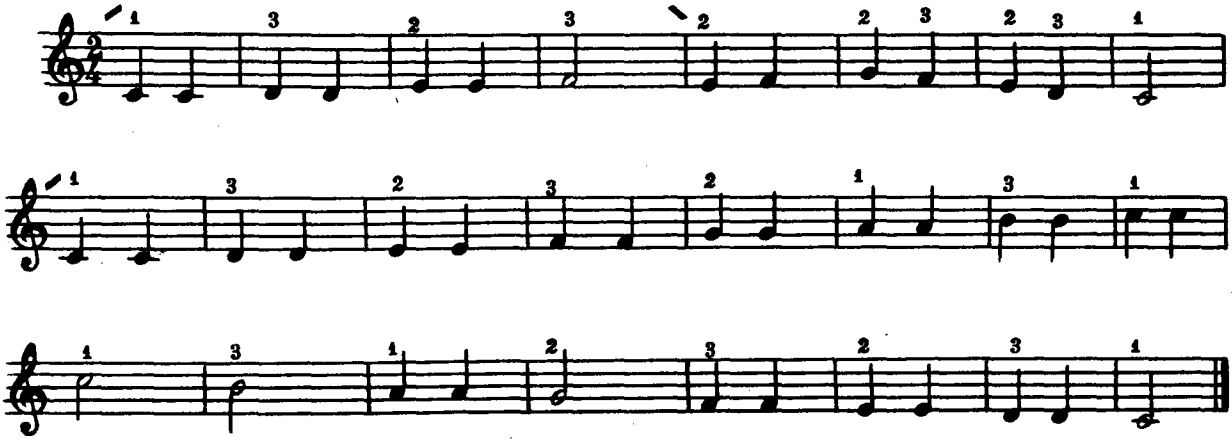

## НАСТУПИЛА ЗИМА

Дитяча пісня

## 5

## НАКОНЕЦ НАСТАЛА СТУЖА

Детская песня

**Помірно**
**Умеренно**

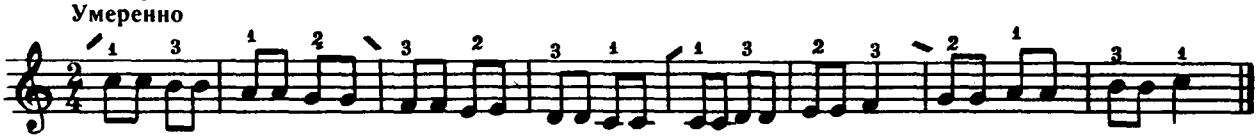

## ЯЛИНКА

М. РАУХВЕРГЕР

## 6

## ЁЛКА

М. РАУХВЕРГЕР

**Швидко, весело**
**Быстро, весело**

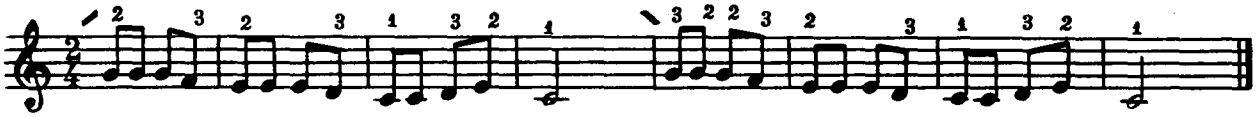

## НЕ ЛІТАЙ, СОЛОВЕЙКУ

Дитяча пісня

## 7

## НЕ ЛЕТАЙ, СОЛОВЕЙ

Детская песня

**Помірно**
**Умеренно**

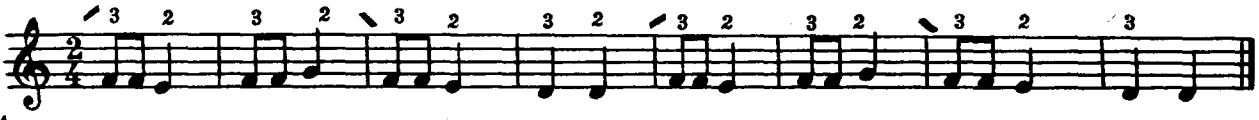

## ОЙ ДЗВОНИ ДЗВОНЯТЬ 8

Українська народна пісня

## «ОЙ ДЗВОНИ ДЗВОНЯТЬ»

Украинская народная песня

**Весело**
**Весело**

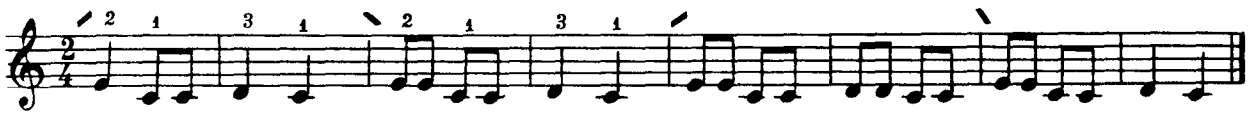

## «ВО САДУ ЛИ, В ОГОРОДЕ» 9

Російська народна пісня

## ВО САДУ ЛИ, В ОГОРОДЕ

Русская народная песня

**Помірно**
**Умеренно**

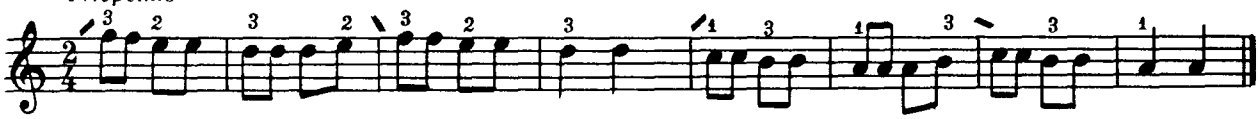

## ВЕСЕЛИЙ ТУРИСТ 10

А. ЛЕПІН

## ВЕСЕЛЫЙ ТУРИСТ

А. ЛЕПИН

**Досить швидко**
**Довольно быстро**

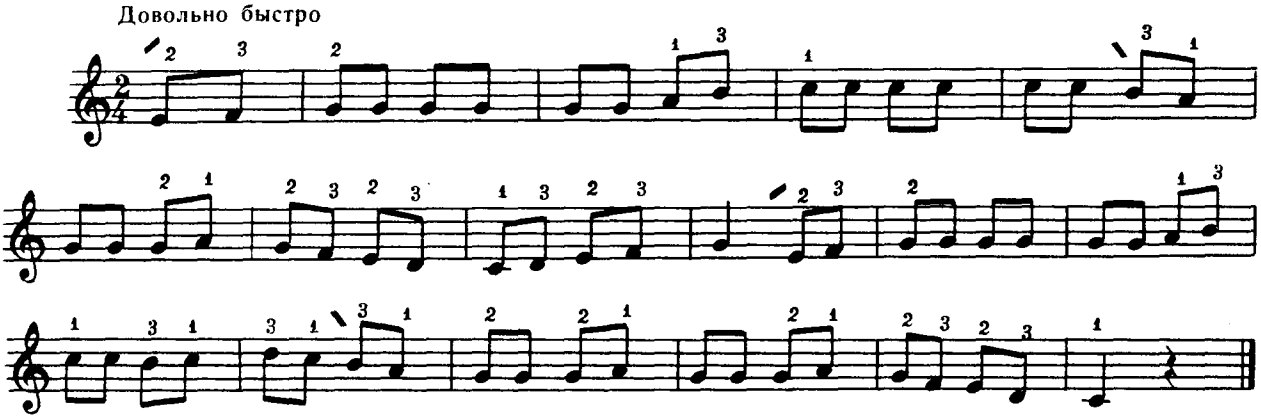

## ОЙ ДО НОРИ, МИШКО 11

К. СТЕЦЕНКО

## СПЕШИ В НОРУ, МЫШКА

К. СТЕЦЕНКО

**Рухливо**
**Подвижно**

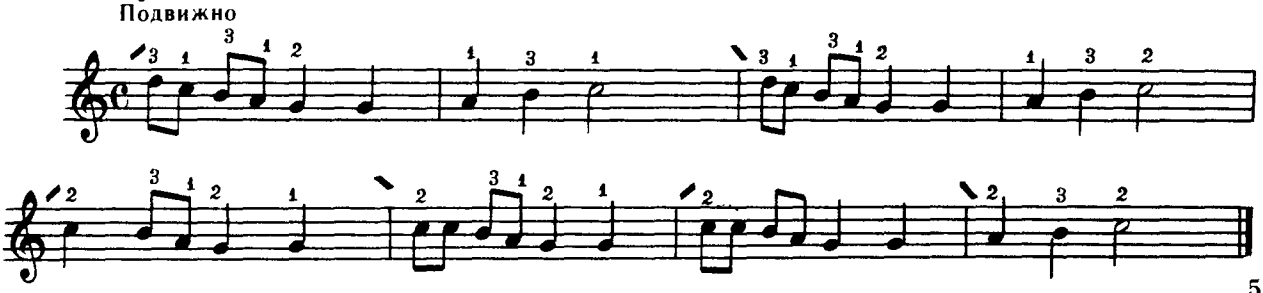



Ноты: Ale07.ru

## ЗИМОНЬКА

Ю. РОЖАВСЬКА

12

## ЗИМУШКА

Ю. РОЖАВСКАЯ

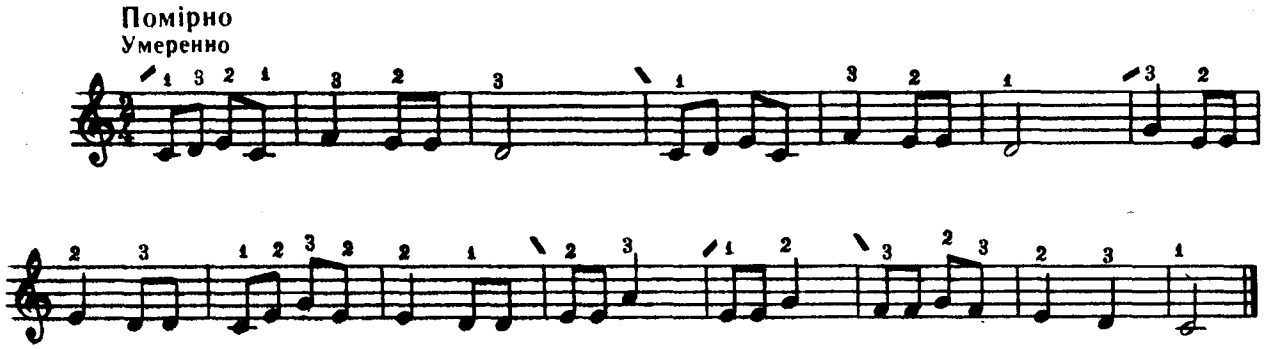


## НОВОРІЧНА

А. ФІЛІПЕНКО

13

## НОВОГОДНЯЯ

А. ФИЛИППЕНКО

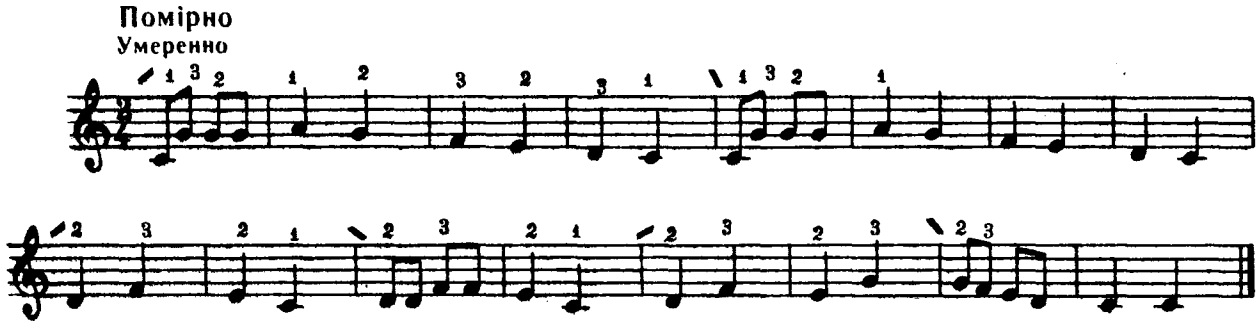


## ДВА ПІВНИКИ

Українська народна пісня

14

## «ДВА ПІВНИКИ»

Украинская народная песня

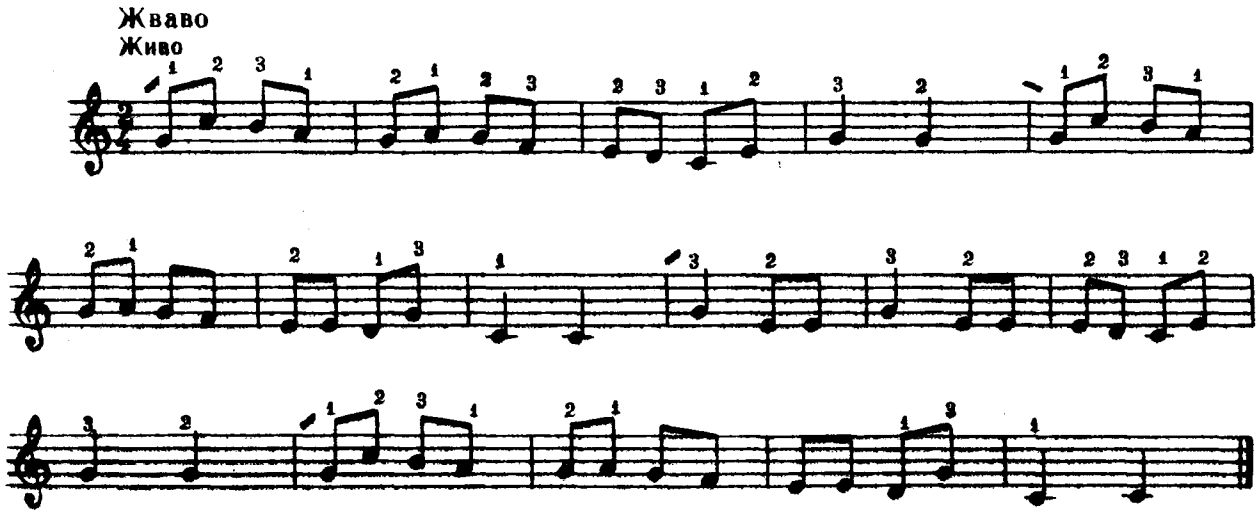




Ноты: Ale07.ru

## ЗАЙЧИК ТА ЛИСИЧКА

15

## «ЗАЙЧИК ТА ЛИСИЧКА»

Українська народна пісня

Украинская народная песня

**Швиденько**
**Оживленно**

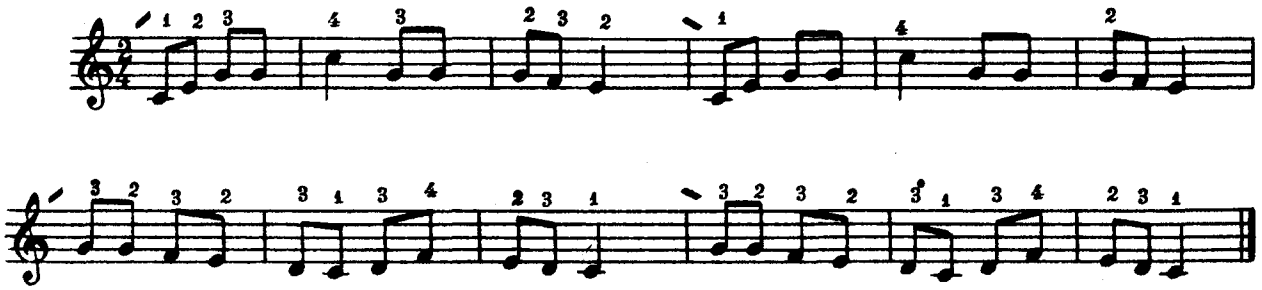

## ЗОЗУЛЯ

16

## КУКУШКА

Чеська народна пісня

Чешская народная песня

**Весело**
**Весело**

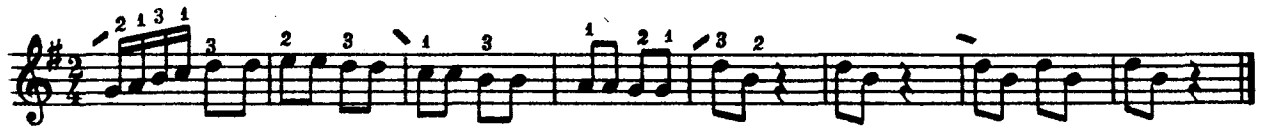

## ВЕДМЕДИК З ЛЯЛЬКОЮ ТАНЦЮЮТЬ ПОЛЕЧКУ

17

## МИШКА С КУКЛОЙ ПЛЯШУТ ПОЛЕЧКУ

М. КАЧУРБІНА

М. КАЧУРБИНА

**Рухливо**
**Подвижно**

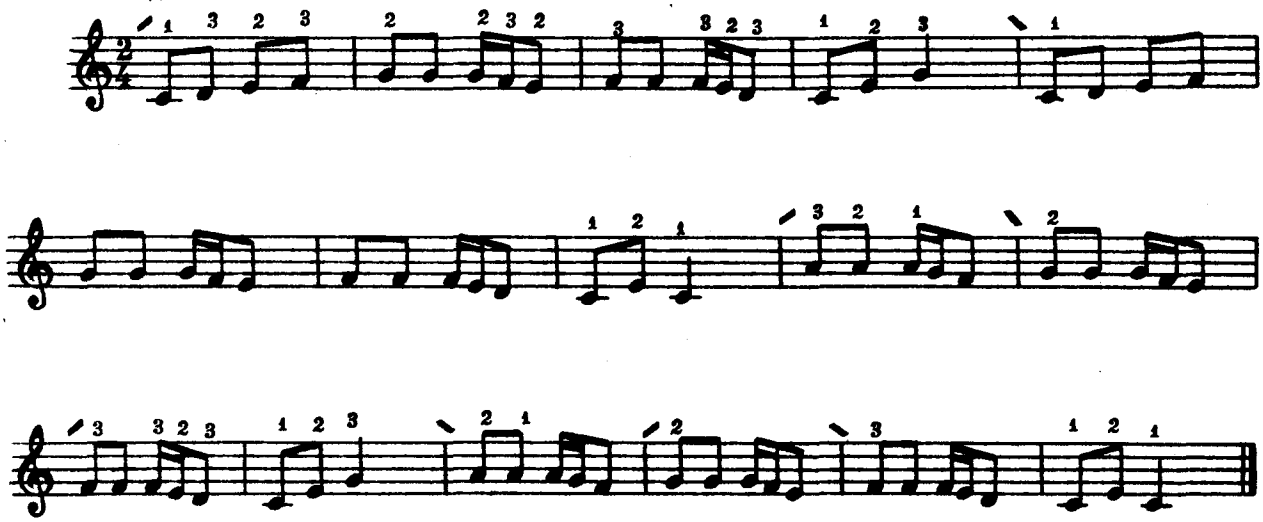



Ноты: Ale07.ru

## ВИЙШЛИ В ПОЛЕ КОСАРІ

18

## «ВИЙШЛИ В ПОЛЕ КОСАРІ»

Українська народна пісня

Украинская народная песня

**Не швидко**
**Не быстро**

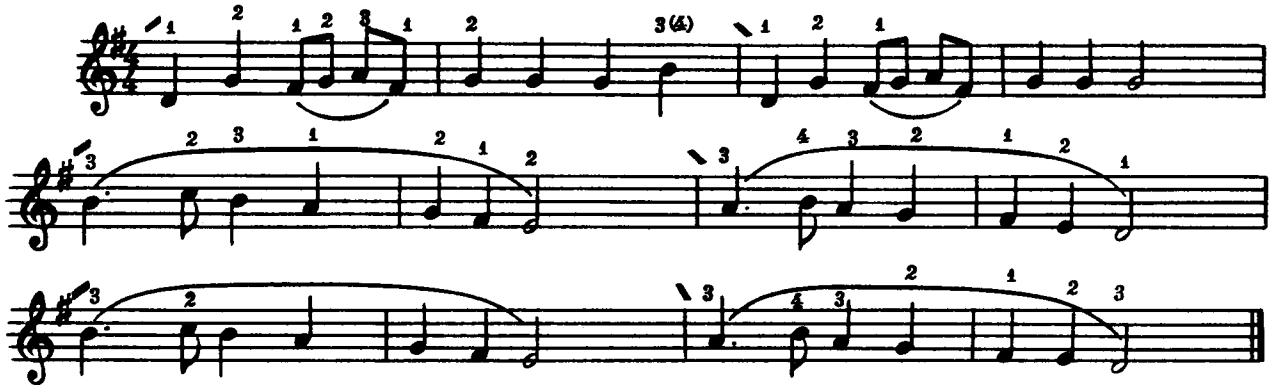

## ОЙ З-ЗА ГОРИ КАМ'ЯНОЇ

19

## «ОЙ З-ЗА ГОРИ КАМ'ЯНОЇ»

Українська народна пісня

Украинская народная песня

**Помірно**
**Умеренно**

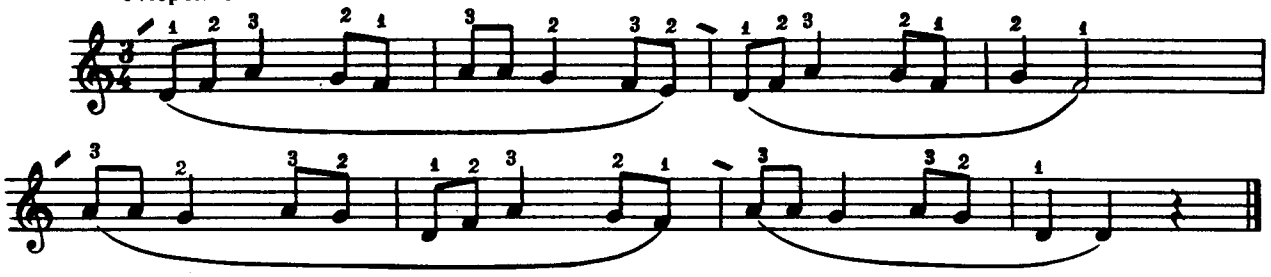

## ОЙ ТИ, ДІВЧИНО ЗАРУЧЕНАЯ

20

## «ОЙ ТИ, ДІВЧИНО ЗАРУЧЕНАЯ»

Українська народна пісня

Украинская народная песня

**Помірно**
**Умеренно**

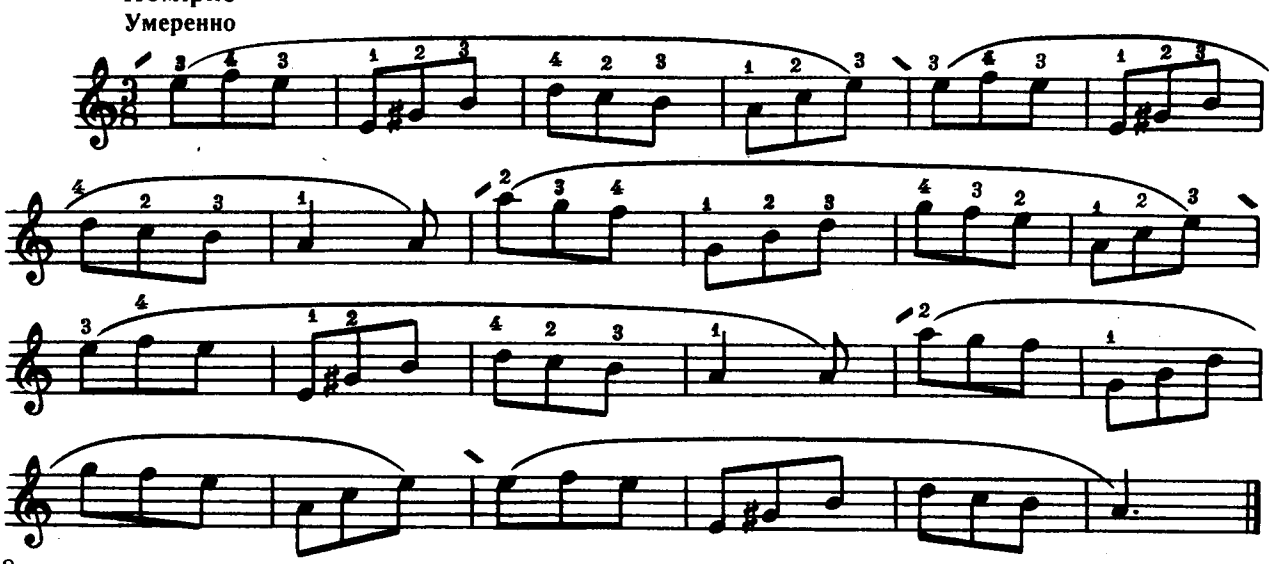

## КОЛИСКОВА

Л. ЛЯДОВ

## 21

## КОЛЫБЕЛЬНАЯ

Л. ЛЯДОВ

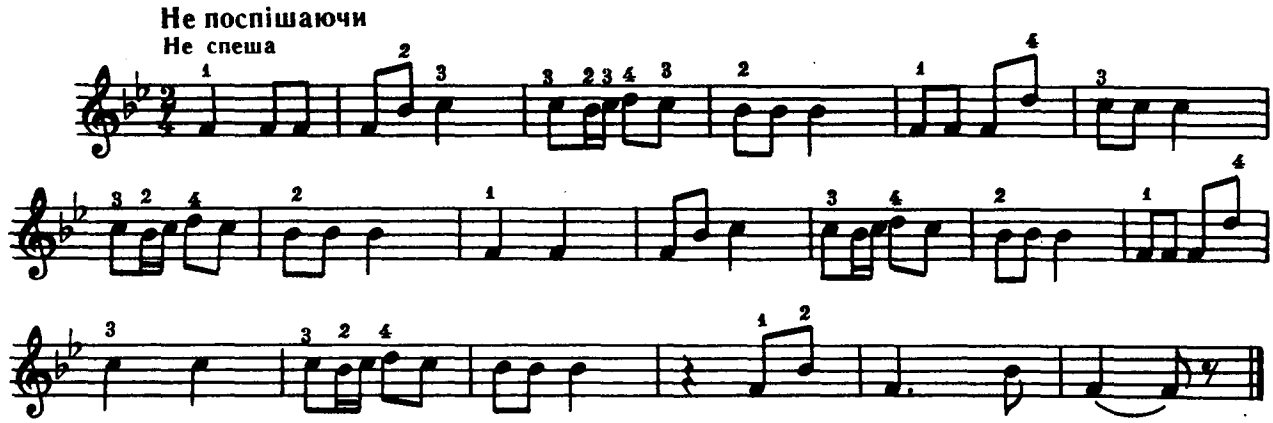


## УКРАЇНСЬКА НАРОДНА ПІСНЯ

## 22

## УКРАИНСКАЯ НАРОДНАЯ ПЕСНЯ

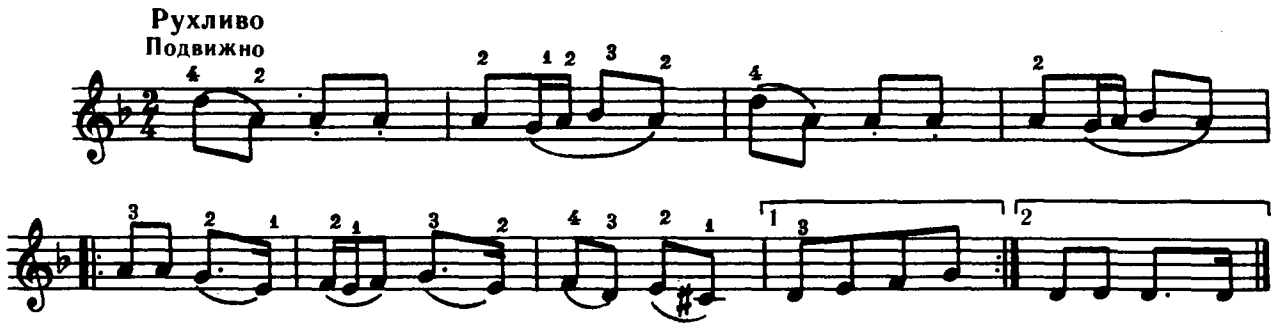


## ДУЕТ ПРИЛЕПИ Й МИЛОВЗОРА З ОПЕРИ «ПІКОВА ДАМА»

П. ЧАЙКОВСЬКИЙ

## 23

## ДУЭТ ПРИЛЕПЫ И МИЛОВЗОРА ИЗ ОПЕРЫ «ПИКОВАЯ ДАМА»

П. ЧАЙКОВСКИЙ

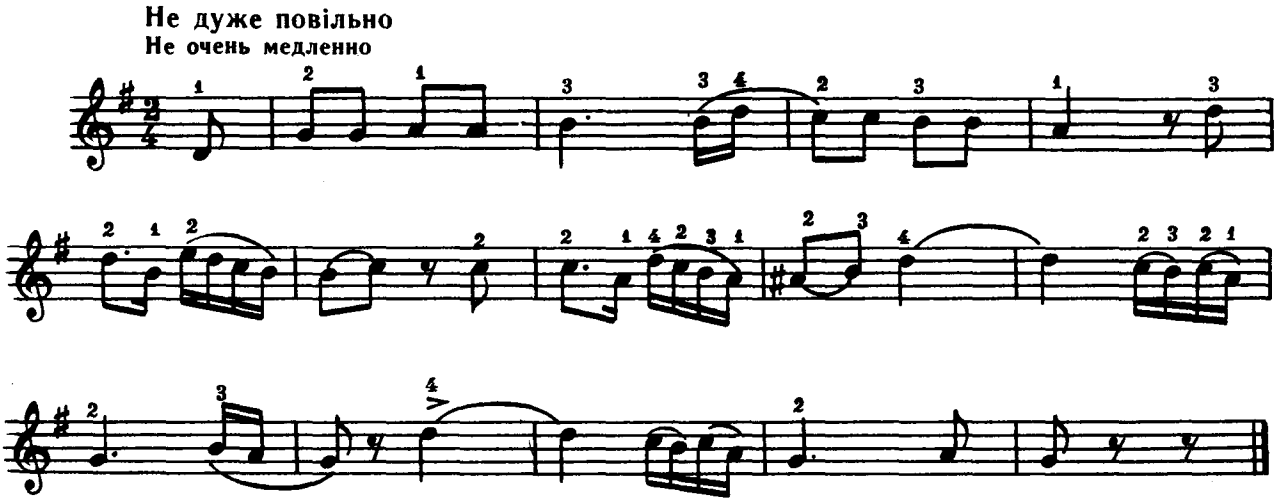




Ноты: Ale07.ru

# ВПРАВИ ДЛЯ ЛІВОЇ РУКИ

# УПРАЖНЕНИЯ ДЛЯ ЛЕВОЙ РУКИ

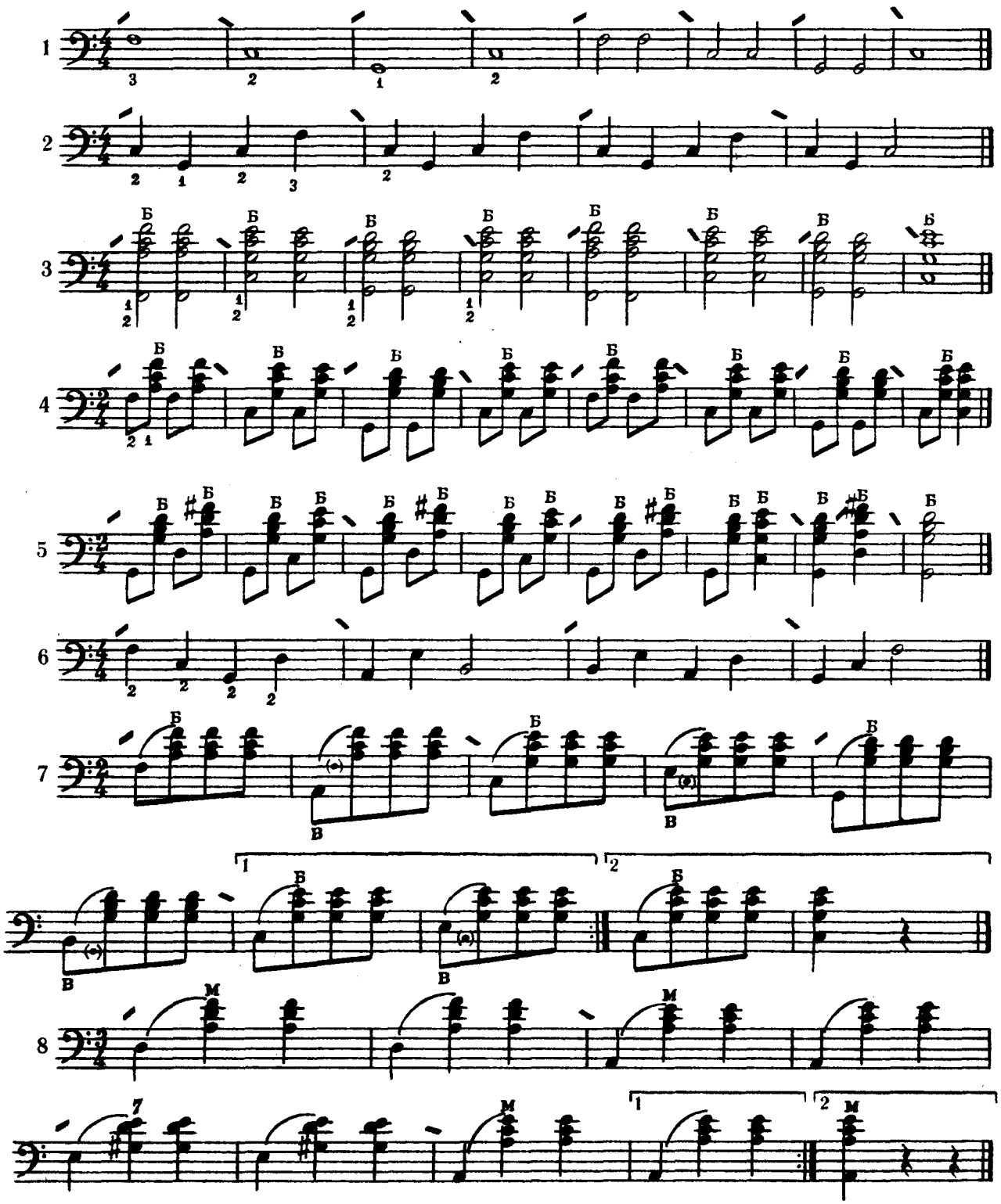




Ноты: Ale07.ru

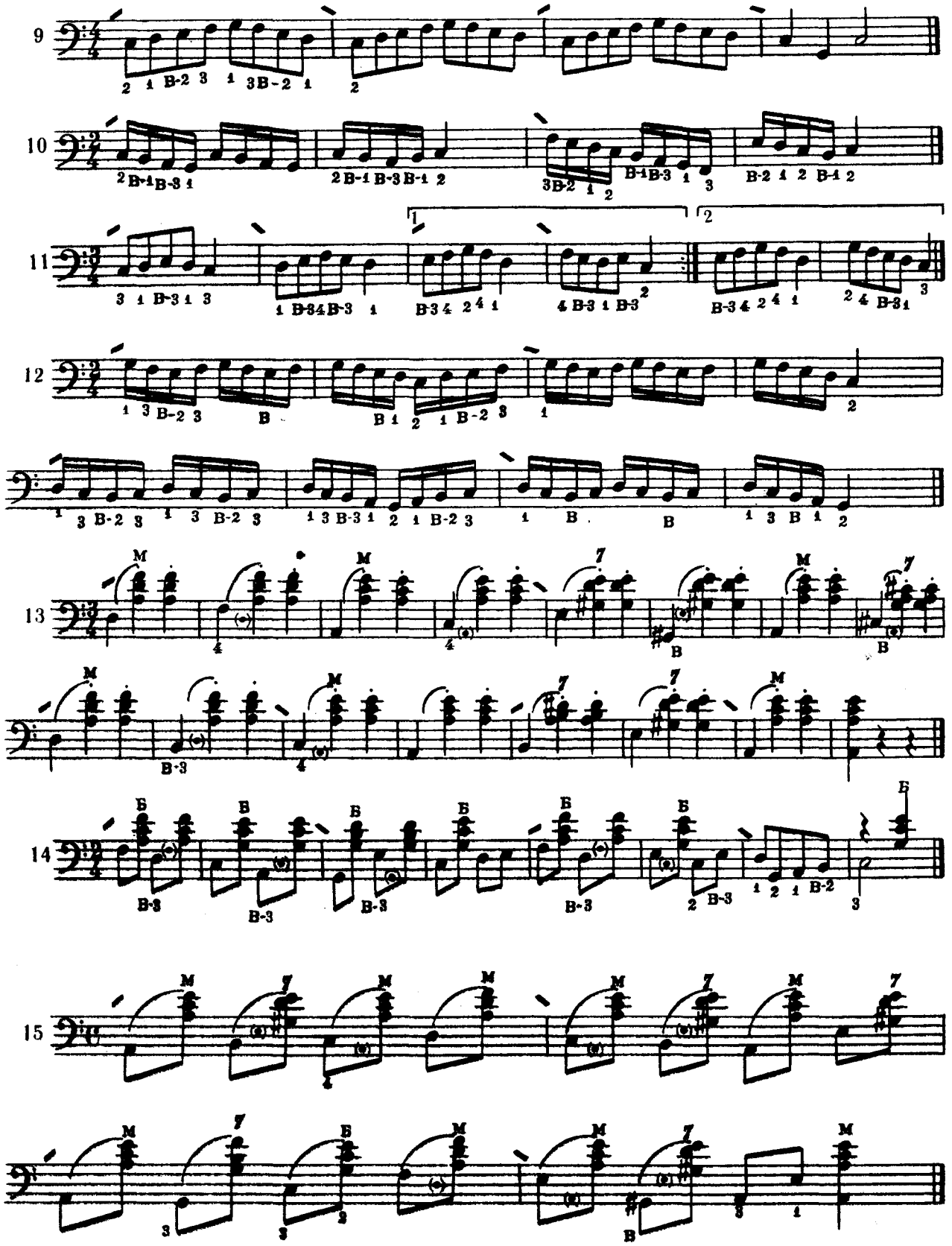




Ноты: Ale07.ru

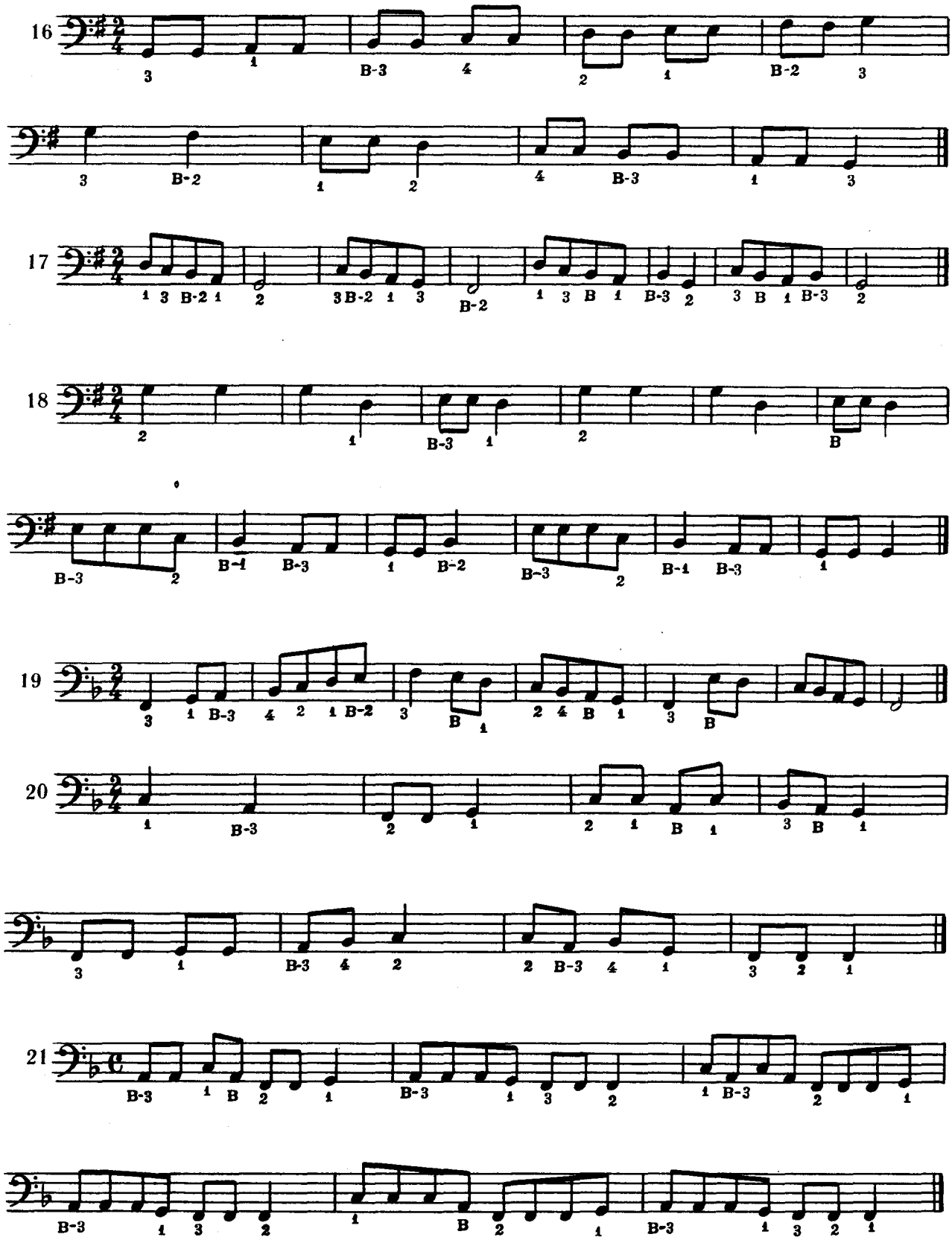




Ноты: Ale07.ru

## ПІВНИК

М. МАГІДЕНКО

1

## ПЕТУШОК

М. МАГИДЕНКО

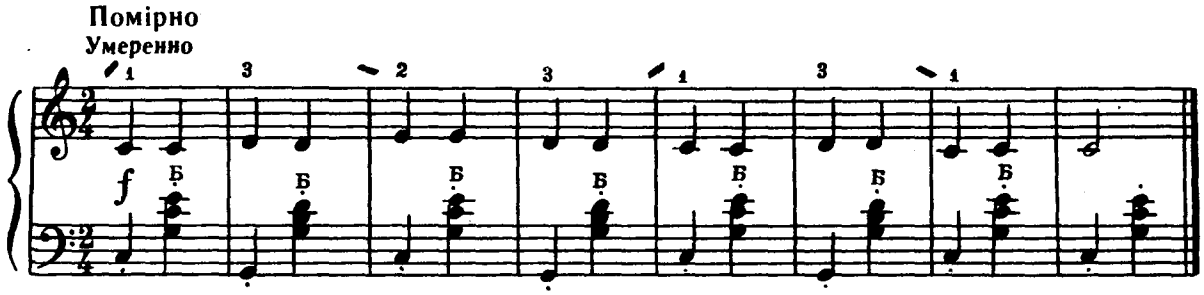


## «ВАСИЛЕК»

Російська народна пісня

2

## ВАСИЛЕК

Русская народная песня

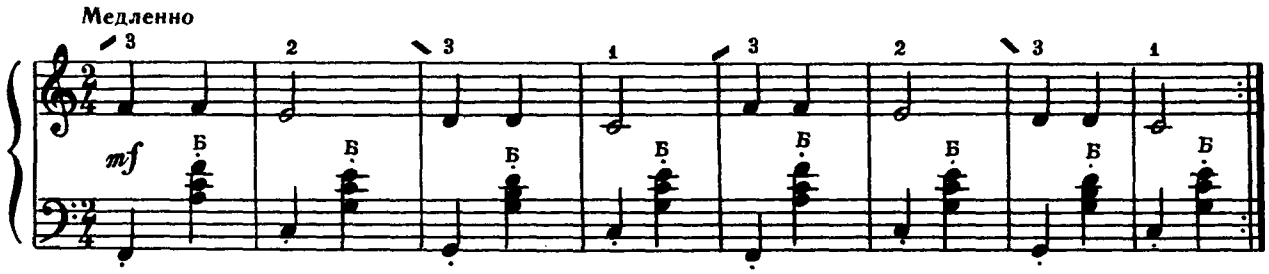


## ДИБИ-ДИБИ

Українська народна пісня

3

## «ДИБИ-ДИБИ»

Украинская народная песня

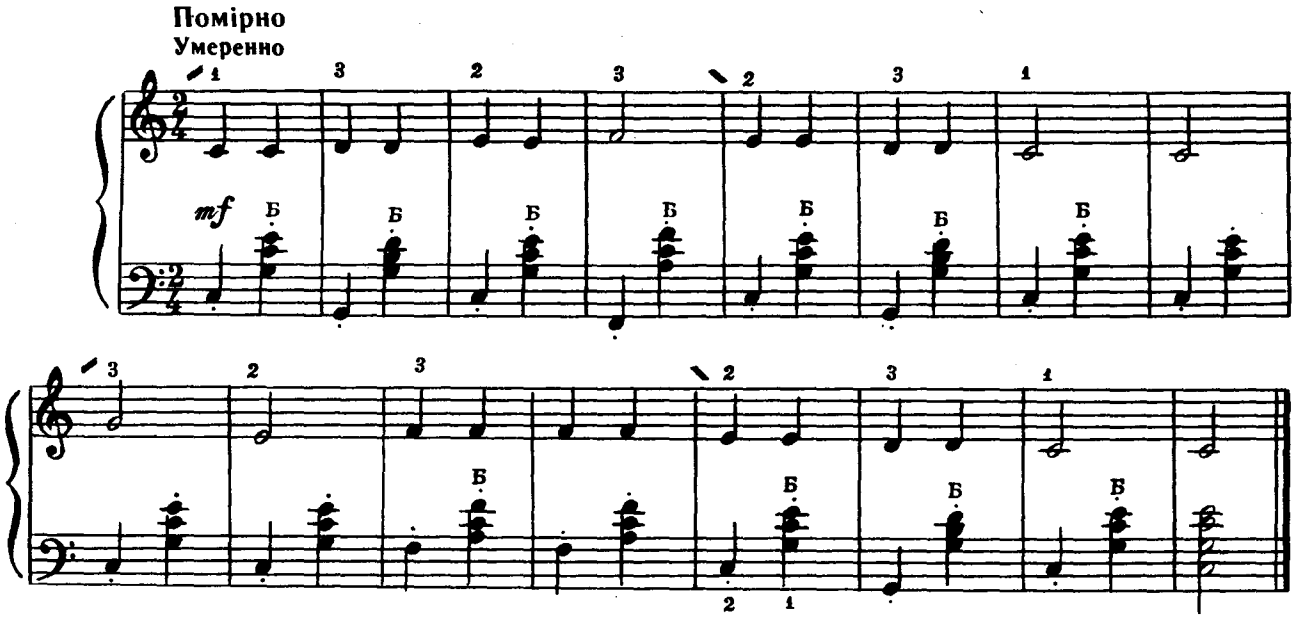

## ТАНЦЮВАЛА РИБА З РАКОМ 4 «ТАНЦЮВАЛА РИБА З РАКОМ»

Українська народна пісня

Украинская народная песня

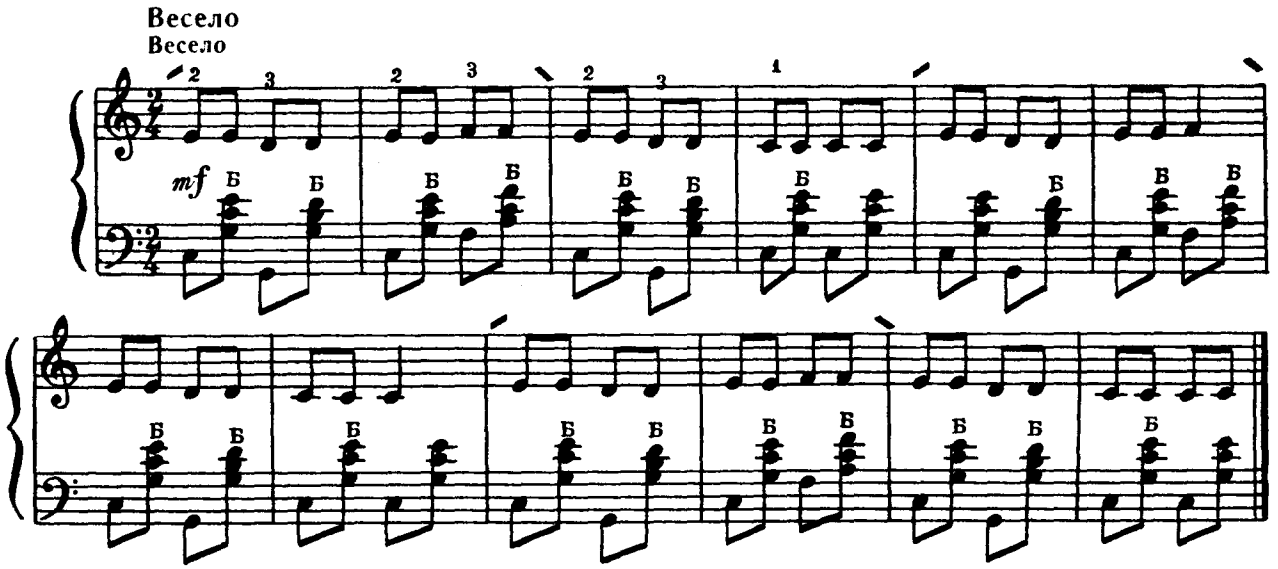


## РОСІЙСЬКА ЧАСТІВКА 5 РУССКАЯ ЧАСТУШКА

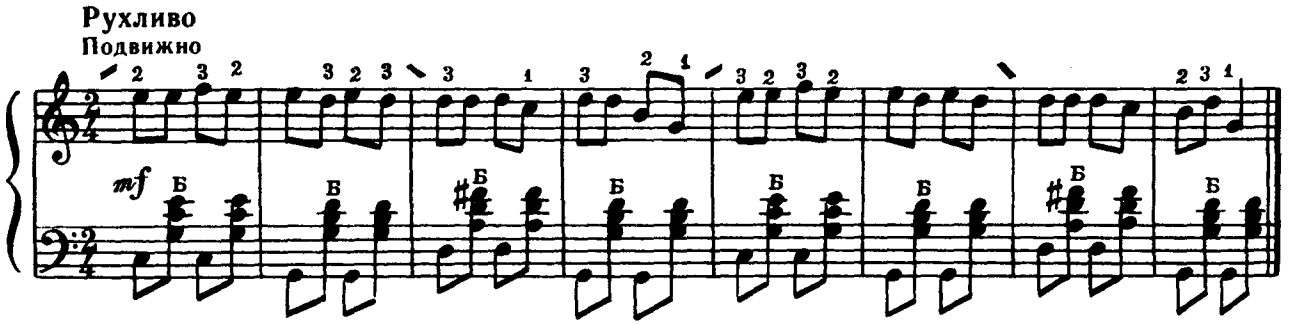


## ПІСЕНЬКА 6 ПЕСЕНКА

Д. КАБАЛЕВСЬКИЙ

Д. КАБАЛЕВСКИЙ

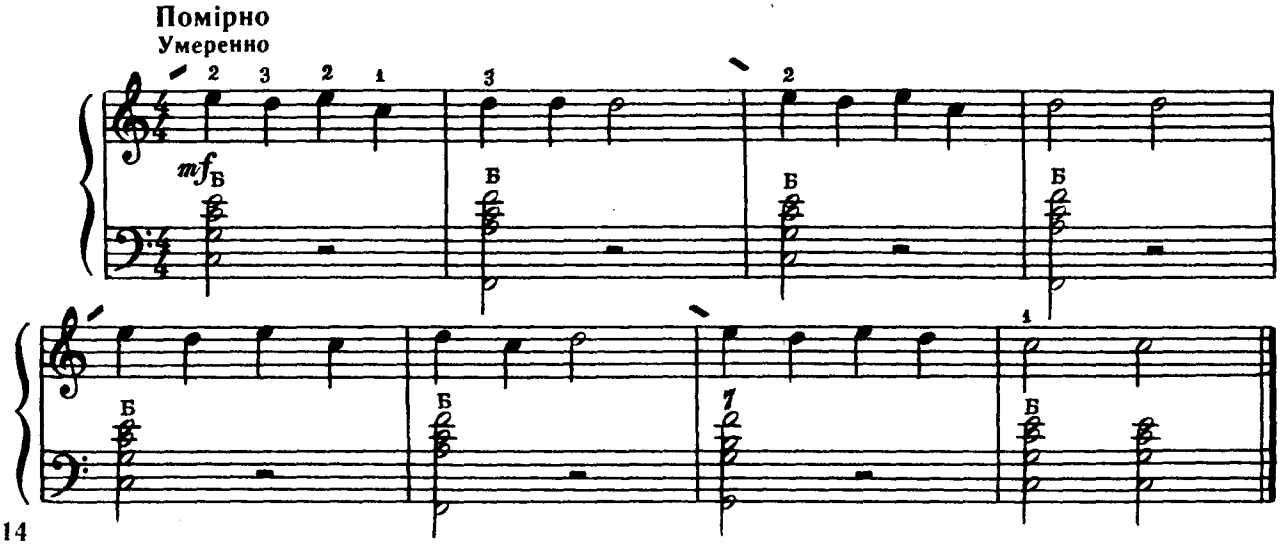

## ЧАСТІВКА

М. ЧЕРЬОМУХІН

## 7 ЧАСТУШКА

М. ЧЕРЕМУХИН

**Помірно**
**Умеренно**

*mf* *non legato*

## «ВО ЛУЗЯХ»

Російська народна пісня

## 8 ВО ЛУЗЯХ

Русская народная песня

**Весело**
**Весело**

*p* *f* *mf*

## ДОЩИК

Дитяча пісенька

## 9 ДОЖДИК

Детская песенка

В. ГЕРЧИК

**Пожвавлено**
**Оживленно**

*mf*

В. ГЕРЧИК

## ЛИСИЧКА

М. ЛИСЕНКО

## 10

## ЛИСИЧКА

Н. ЛЫСЕНКО

**Швидко**
**Быстро**

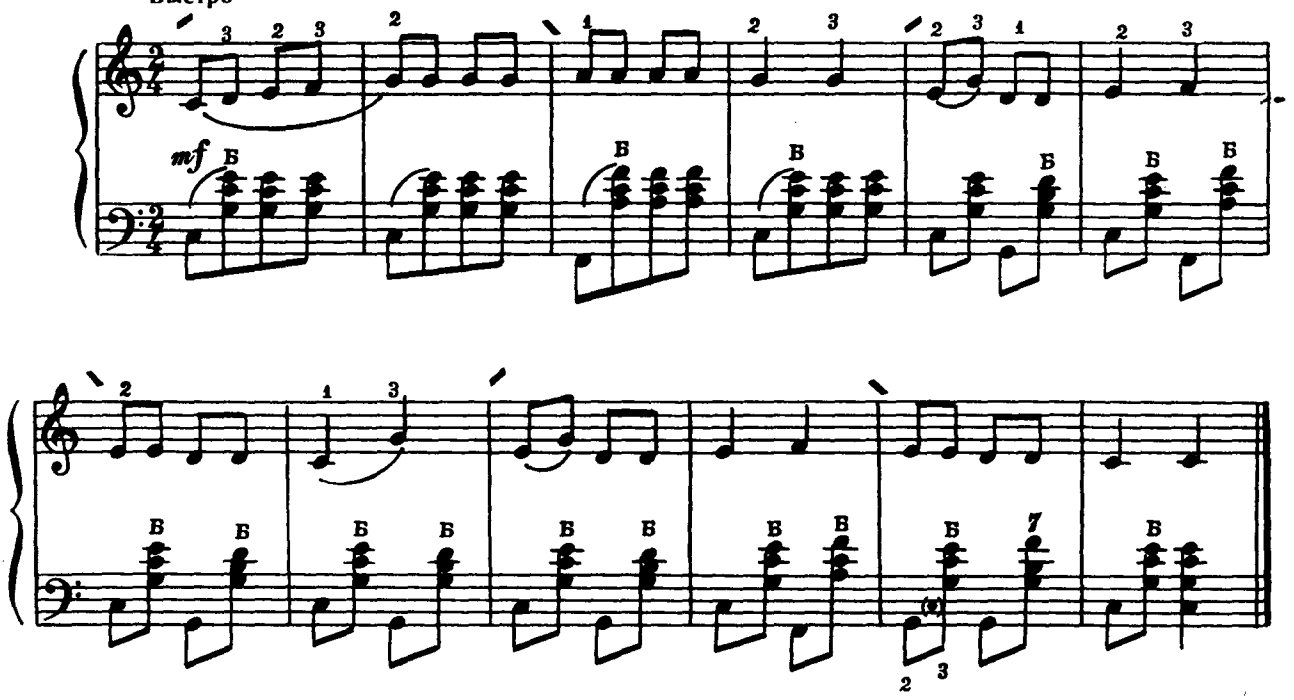


## МАЛЕНЬКА ПОЛЬКА

Д. КАБАЛЕВСЬКИЙ

## 11

## МАЛЕНЬКАЯ ПОЛЬКА

Д. КАБАЛЕВСКИЙ

**Помірно швидко**
**Умеренно скоро**

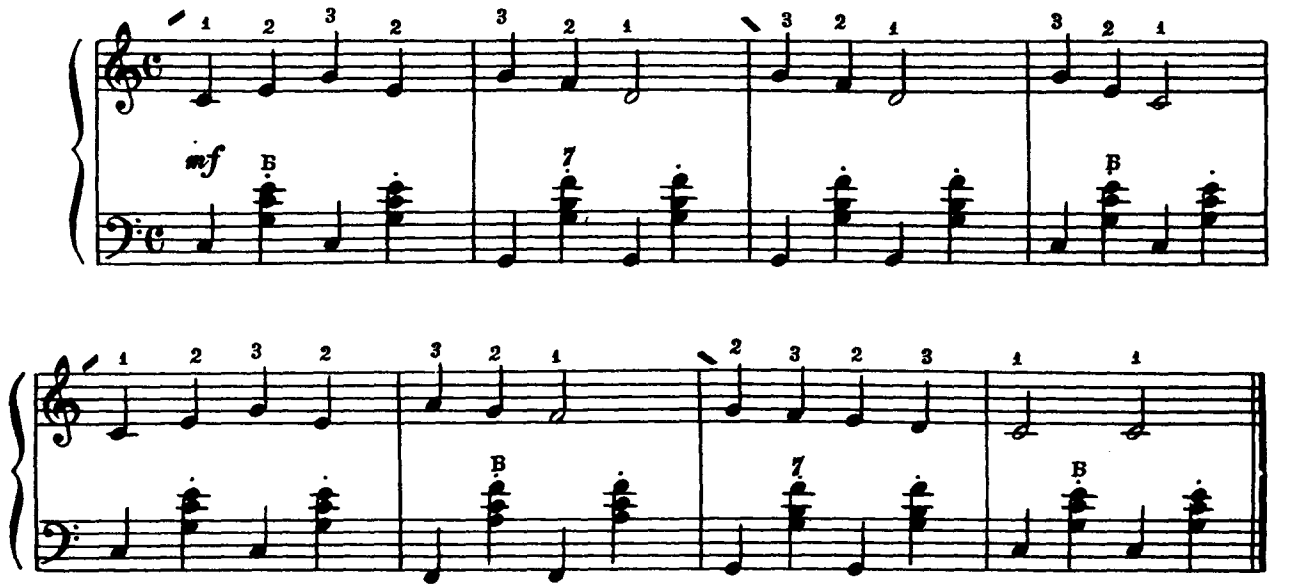

## «АХ, ПО МОСТУ»

Російська народна пісня

12

## АХ, ПО МОСТУ

Русская народная песня

Весело

Весело

*f*

*p*

## ЖОВТЕНЬ

П. КОЗИЦЬКИЙ

13

## ОКТЯБРЬ

Ф. КОЗИЦКИЙ

Не поспішаючи

Не спеша

*mf*

2. 8-3337. «Баян». 1 кл.

## «ВИ, МУЗИКИ, ХЛОПЦІ ДОБРІ» 14

Українська народна пісня

## «ВИ, МУЗИКИ, ХЛОПЦІ ДОБРІ»

Украинская народная песня

Помірно
Умеренно

*f* *mp*

## «ПОЙДУ ЛЬ Я, ВЫЙДУ ЛЬ Я» 15

Російська народна пісня

## ПОЙДУ ЛЬ Я, ВЫЙДУ ЛЬ Я

Русская народная песня

Помірно
Умеренно

*f* *mf*



Ноты: Ale07.ru

## ЯЛИНОЧКА

М. КРАСЄВ

## 16 ЁЛОЧКА

М. КРАСЕВ

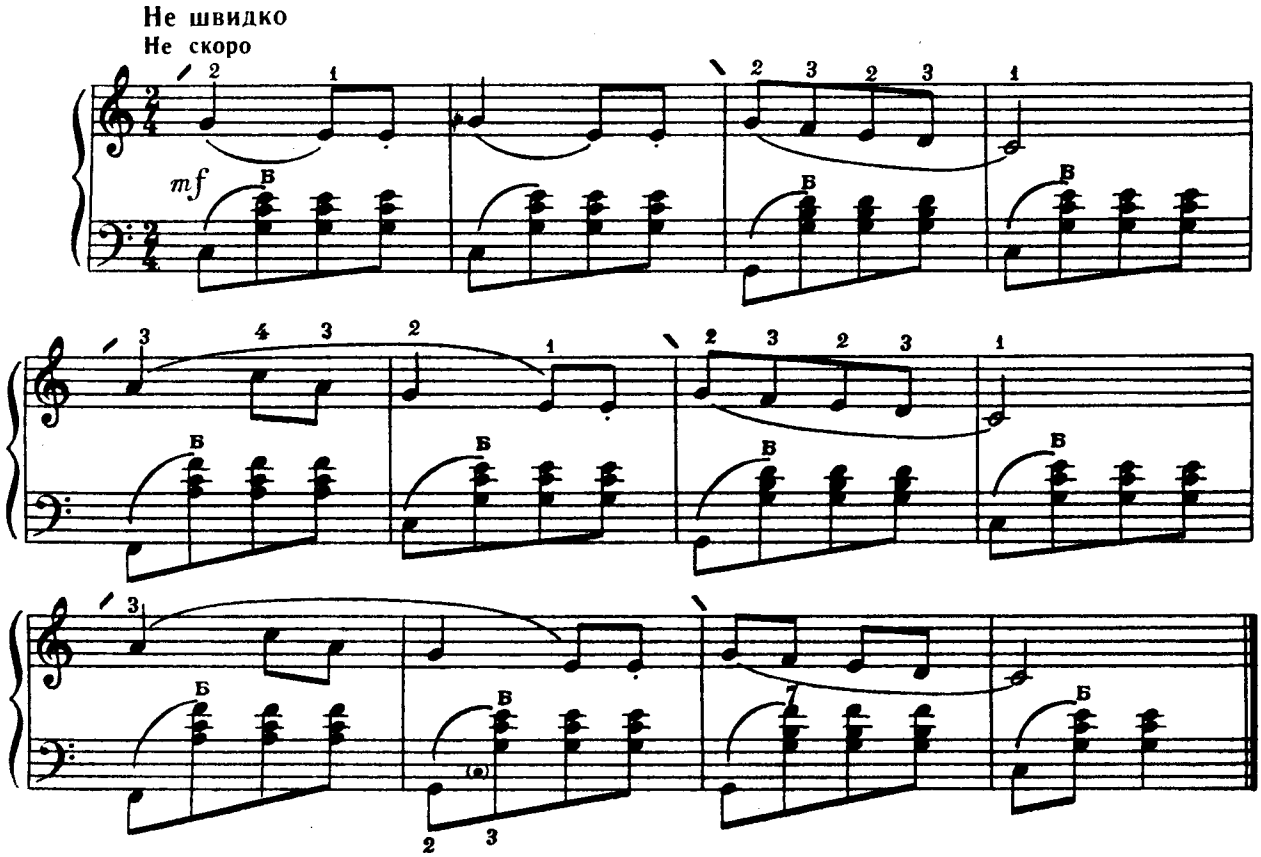


## ВЕСЕЛИЙ МУЗИКАНТ

А. ФІЛІПЕНКО

## 17 ВЕСЕЛЫЙ МУЗЫКАНТ

А. ФИЛИППЕНКО

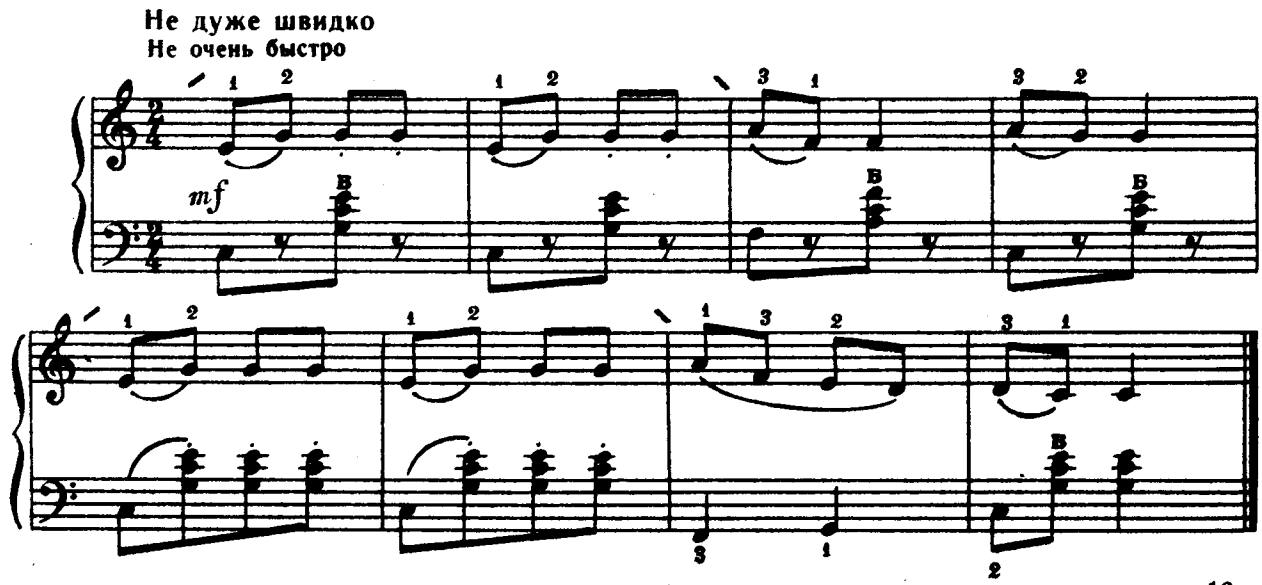

## «УЖ КАК ПО МОСТУ, МОСТОЧКУ» 18

Російська народна пісня

## УЖ КАК ПО МОСТУ, МОСТОЧКУ

Русская народная песня

**Рухливо**
**Подвижно**

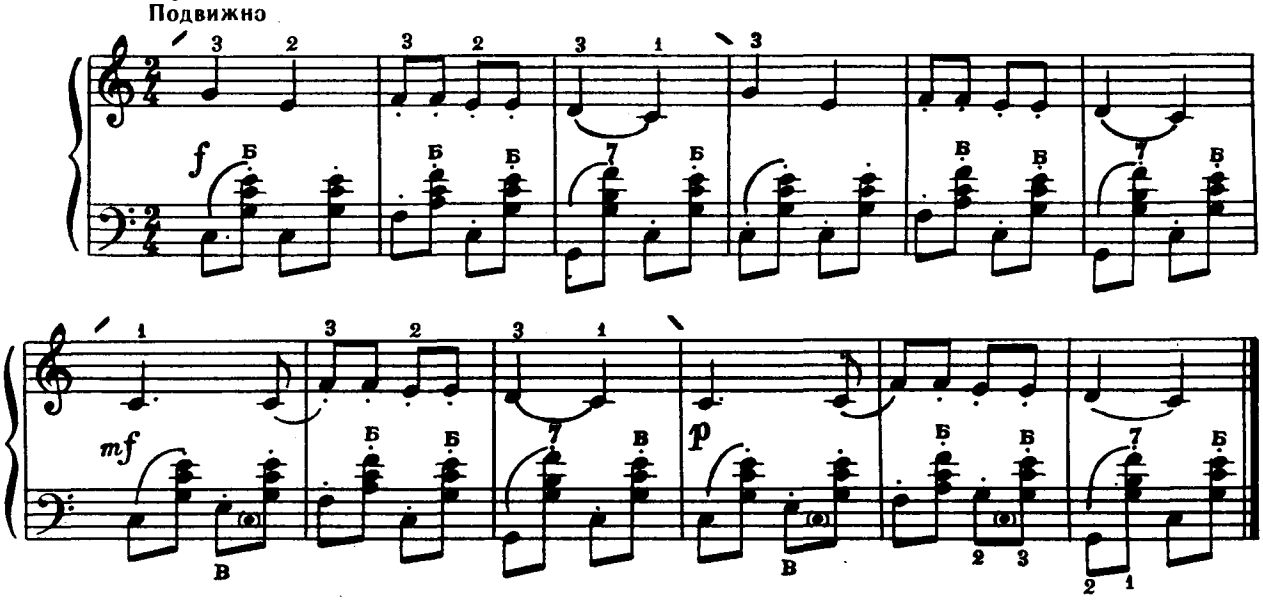


## «УЖ ТЫ, ВАНЬКА, ПРИГНИСЬ» 19

Російська народна пісня

## УЖ ТЫ, ВАНЬКА, ПРИГНИСЬ

Русская народная песня

**Рухливо**
**Подвижно**

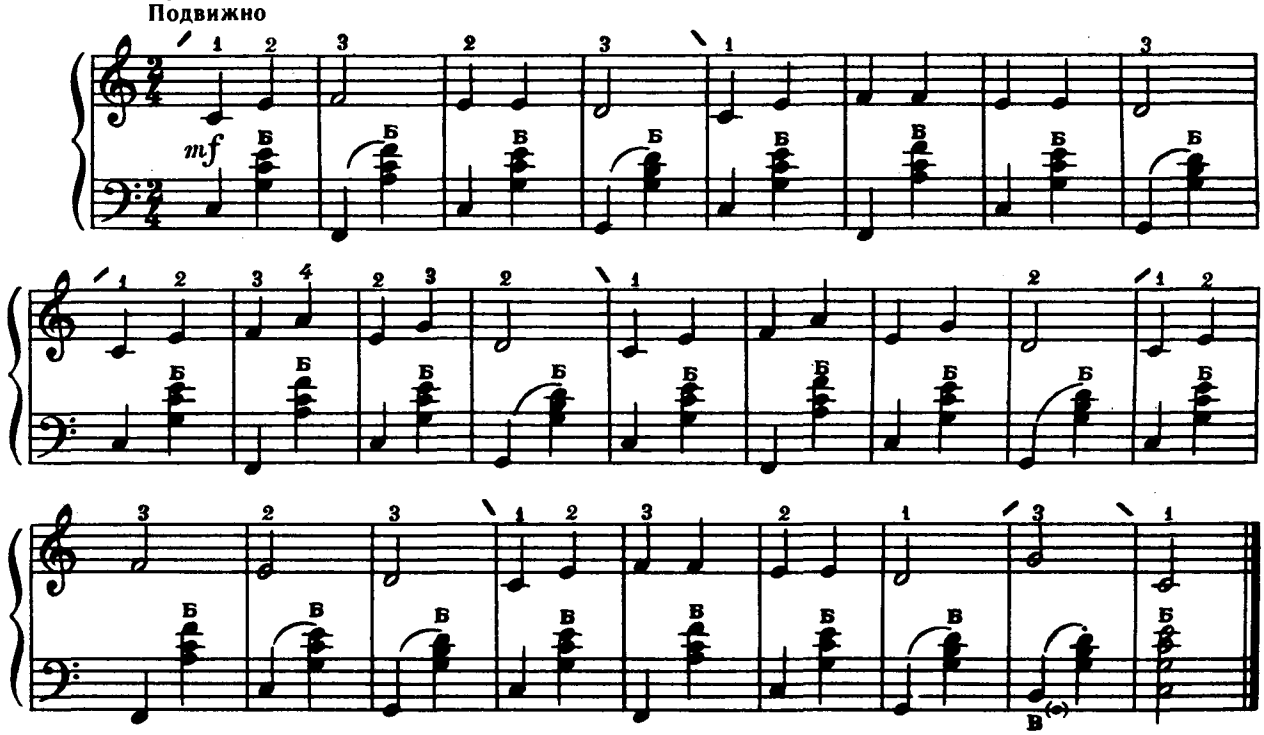




Ноты: Ale07.ru

## ВЕСЕЛИЙ ЧОБОТАР

Польська народна пісня

## 20

## ВЕСЕЛЫЙ САПОЖНИК

Польская народная песня

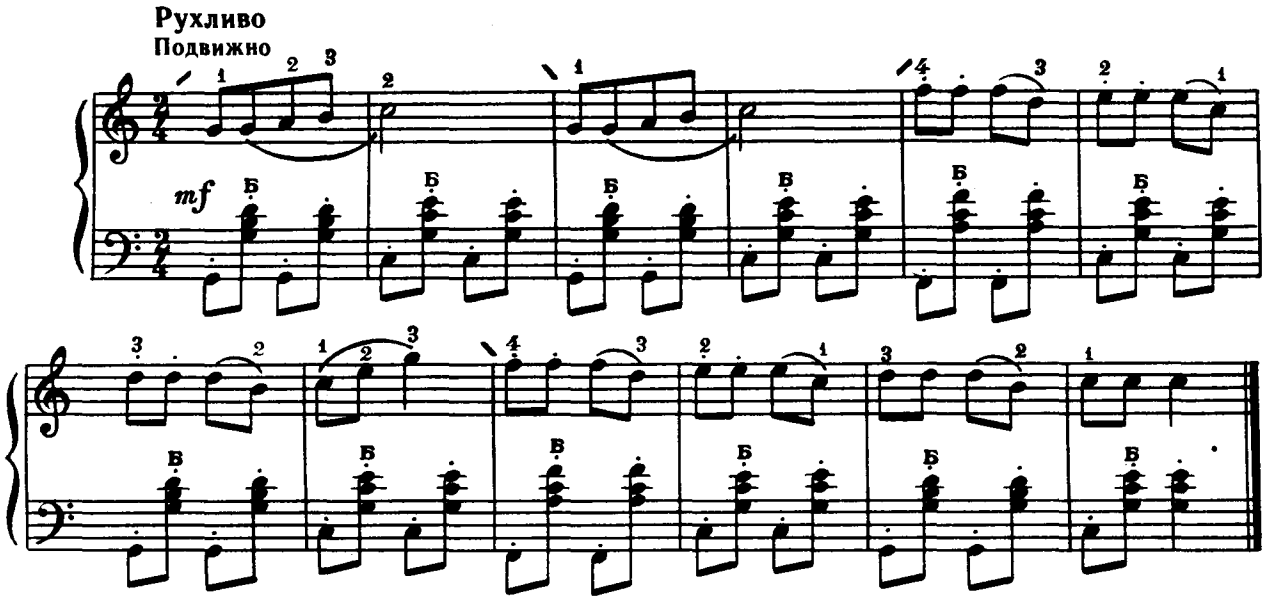


## САВКА І ГРИШКА

Білоруська народна пісня

## 21

## САВКА И ГРИШКА

Белорусская народная песня

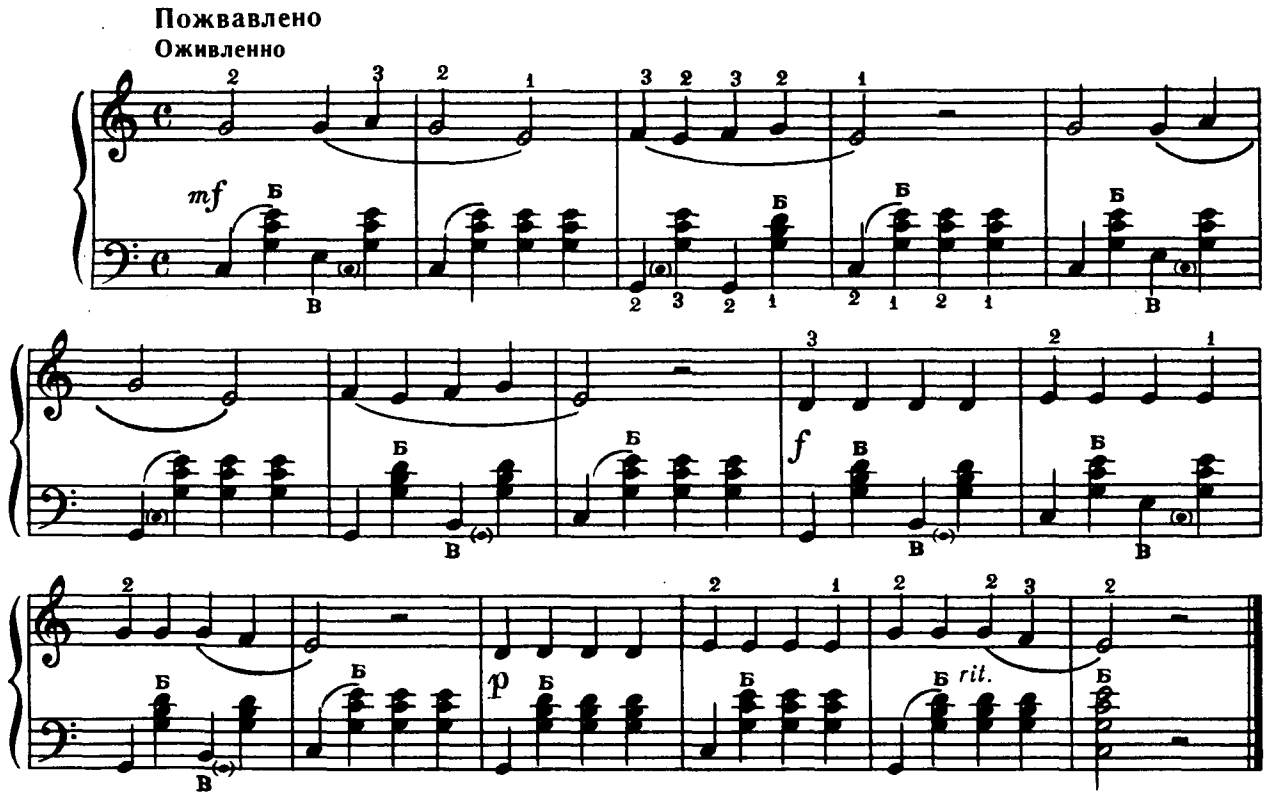




Ноты: Ale07.ru

## ОСІННЯ ПІСЕНЬКА

Д. ВАСИЛЬЄВ-БУГЛАЙ

**Не поспішаючи. Наспівно**
**Не спеша. Напевно**

## 22

## ОСЕННЯЯ ПЕСЕНКА

Д. ВАСИЛЬЕВ-БУГЛАЙ

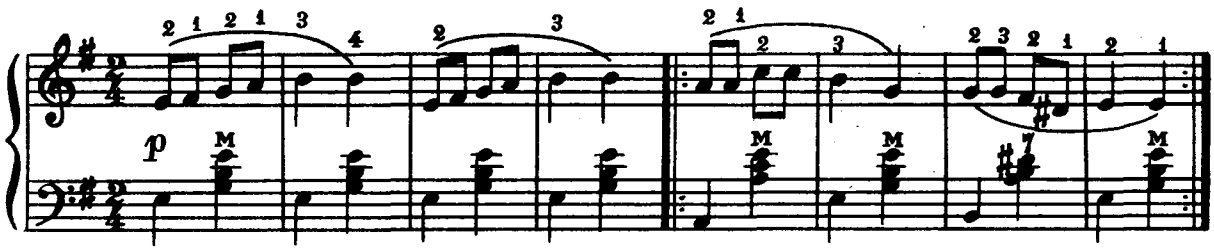


## КОНЯЧКА

Угорська народна пісня

## 23

## ЛОШАДКА

Венгерская народная песня

**Не поспішаючи**
**Не спеша**

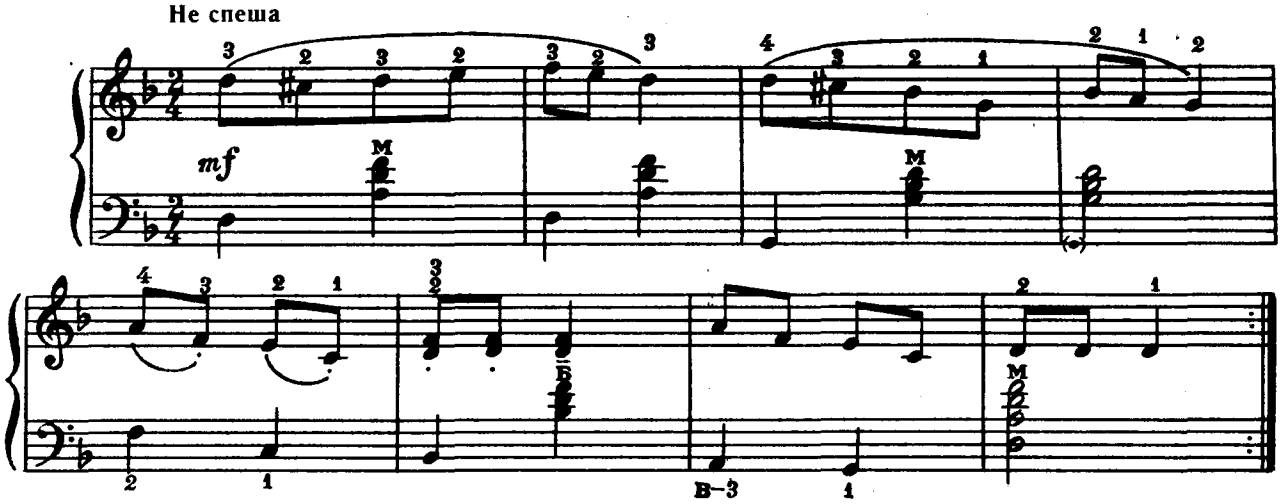


## «Я НА ГОРКУ ШЛА»

Російська народна пісня

## 24

## Я НА ГОРКУ ШЛА

Русская народная песня

**Весело**
**Весело**

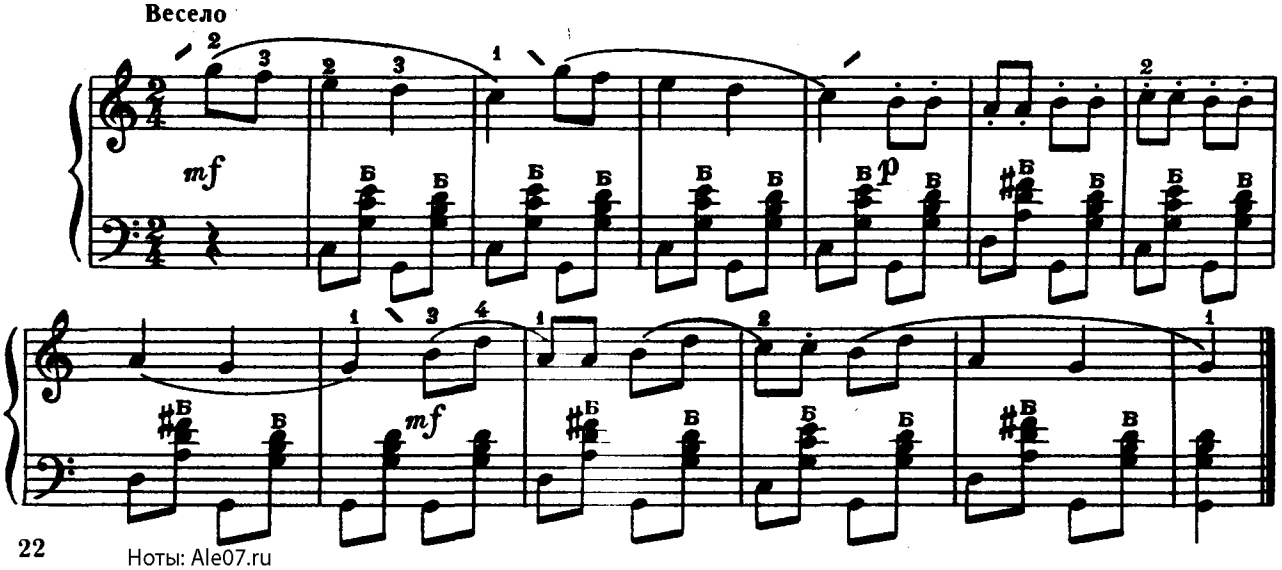




Ноты: Ale07.ru

## ЧЕСЬКА НАРОДНА ПІСНЯ 25 ЧЕШСКАЯ НАРОДНАЯ ПЕСНЯ

**Не поспішаючи**
Не торопясь

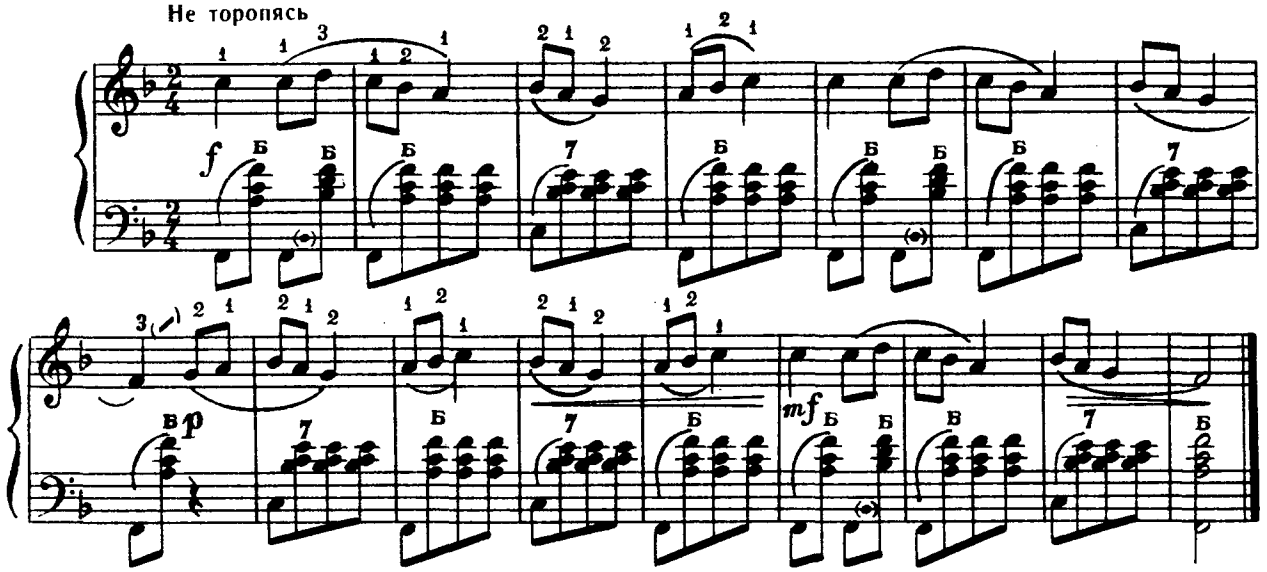

## ОЙ ВАСИЛЮ, ВАСИЛЕЧКУ 26 АХ, ВАСИЛЬ, ВАСИЛЕЧЕК

В. ВЕРХОВИНЕЦЬ В. ВЕРХОВИНЕЦ

**Жваво, весело**
Живо, весело

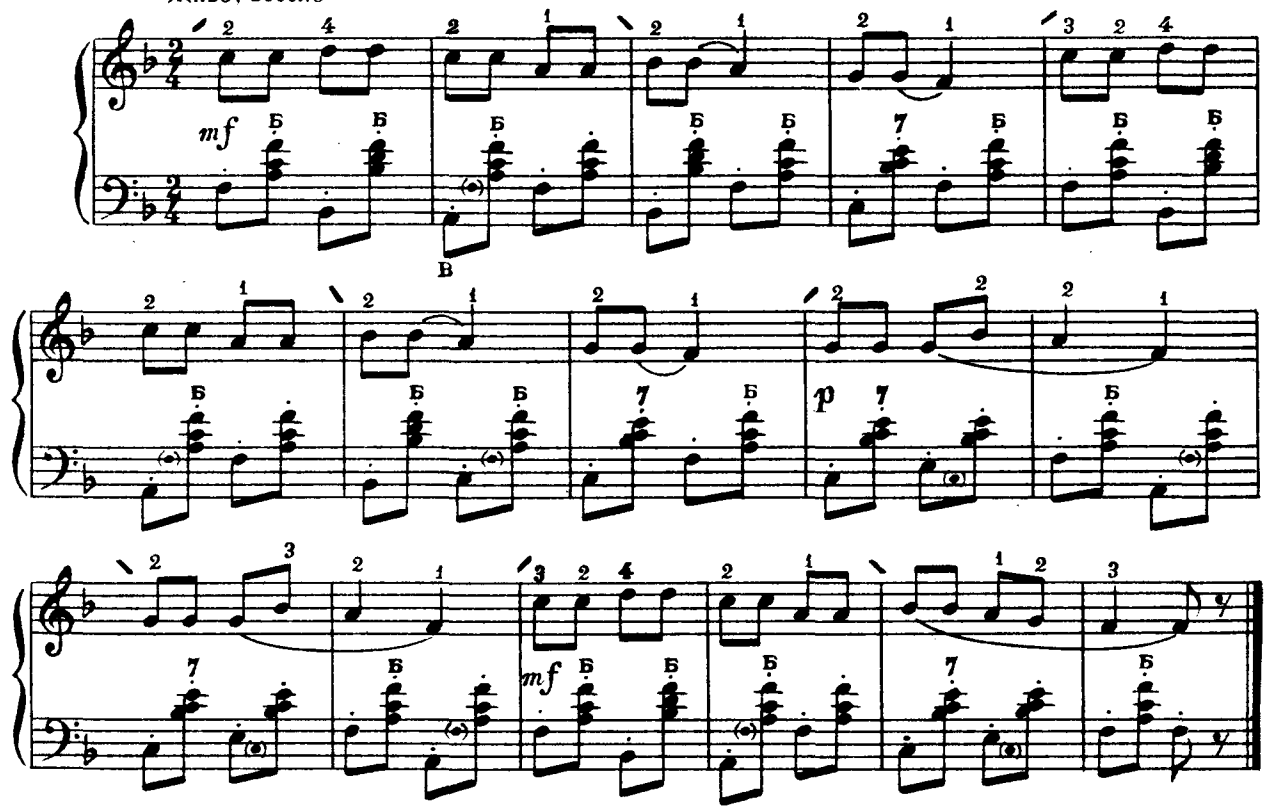



Ноты: Ale07.ru

## СОЛОВЕЙКО

А. ФІЛІПЕНКО

## 27

## СОЛОВУШКА

А. ФИЛИППЕНКО

**Не дуже швидко**
**Не очень быстро**

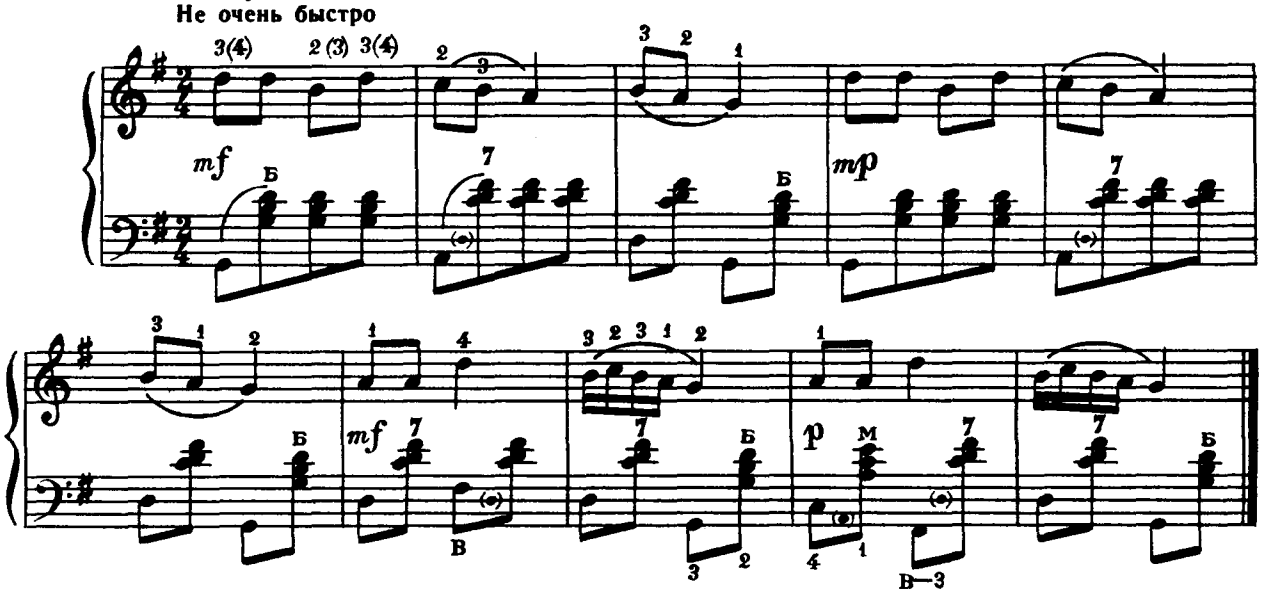


## ГАЛЯ ПО САДОЧКУ ХОДИЛА

Українська народна пісня

## 28

## «ГАЛЯ ПО САДОЧКУ ХОДИЛА»

Украинская народная песня

**Пожвавлено**
**Оживленно**

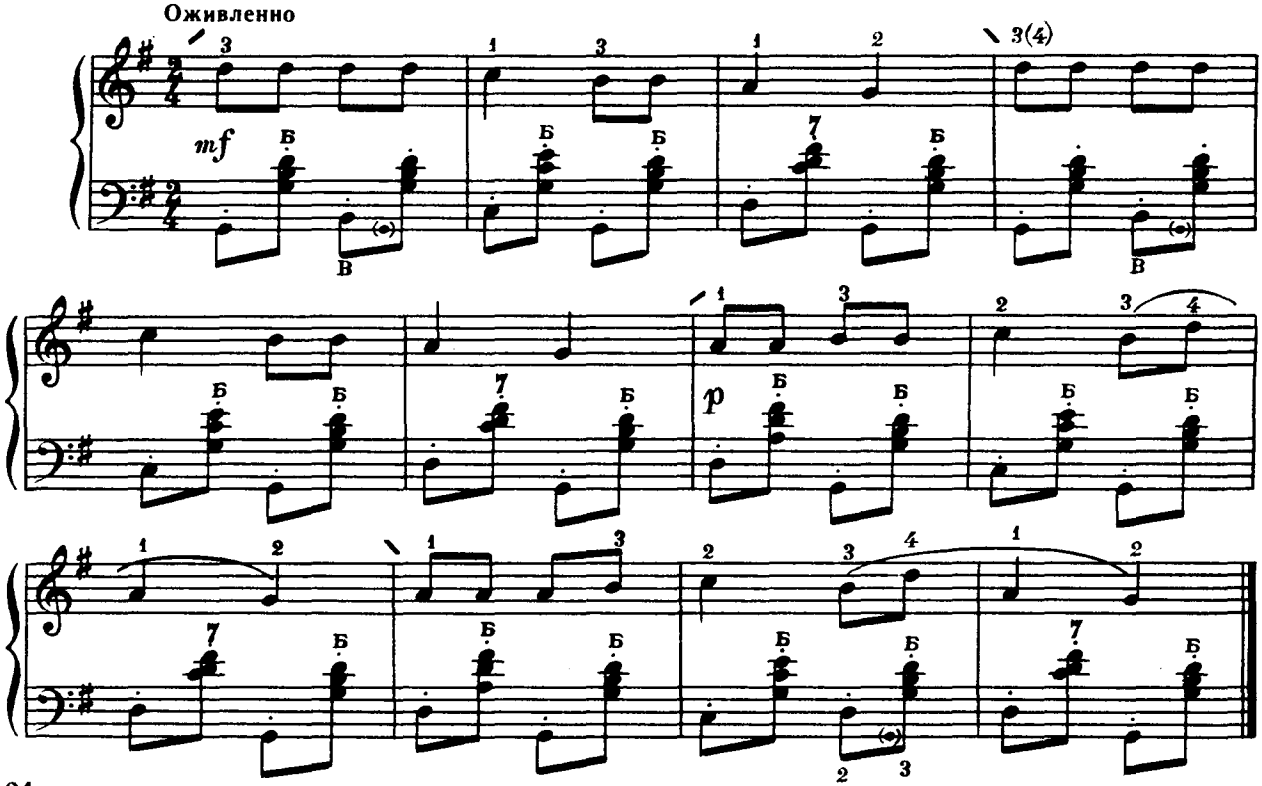




Ноты: Ale07.ru

## «ТЕРЕМОК» 29 ТЕРЕМОК

Російська народна пісня

Русская народная песня

**Помірно**
**Умеренно**

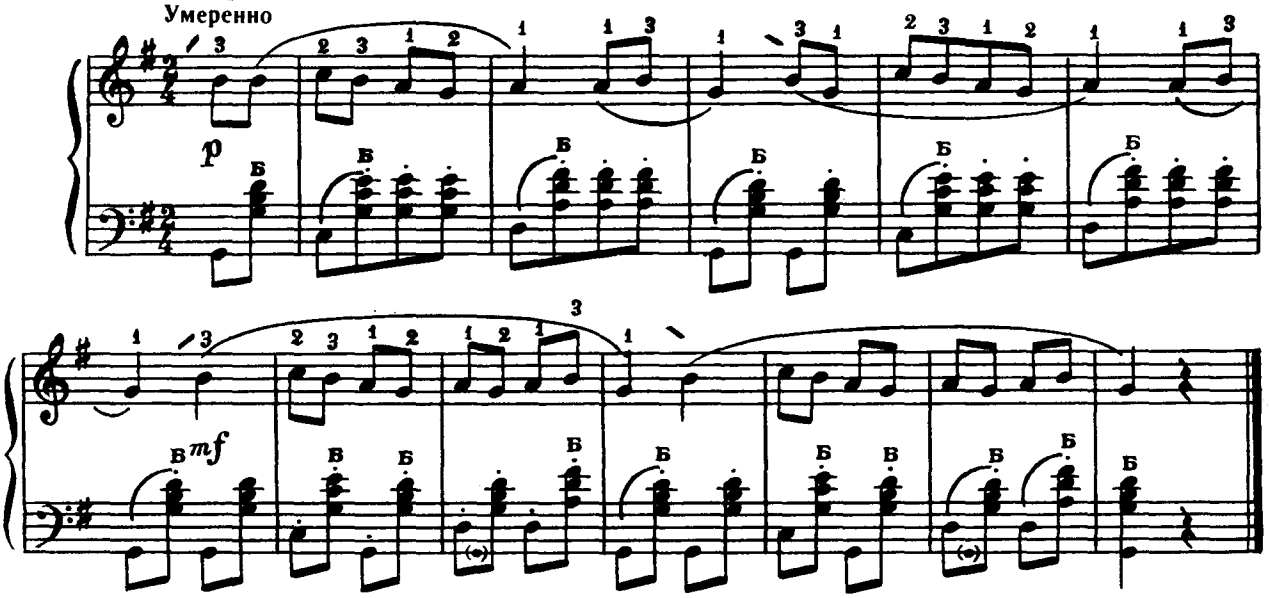


## ПО ДОРОЗІ ЖУК 30 «ПО ДОРОЗІ ЖУК»

Українська народна пісня

Украинская народная песня

**Пожвавлено**
**Оживленно**

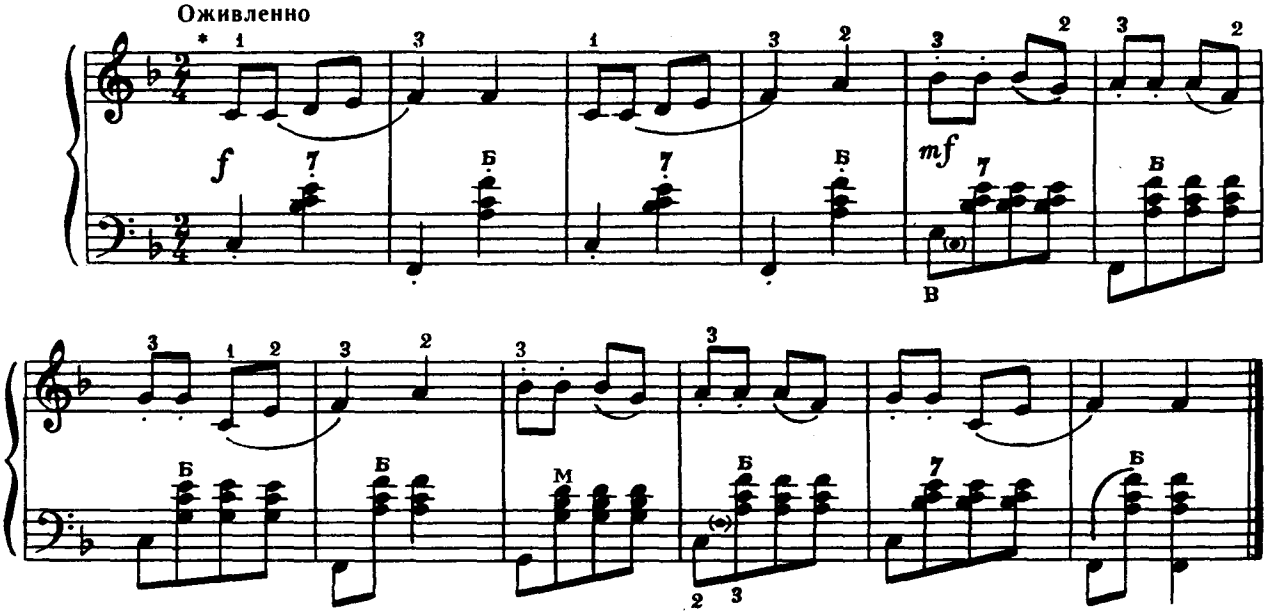


* Тут і далі зміна міха проставляється учнем з допомогою вчителя.
Здесь и далее смена меха проставляется учеником с помощью учителя.

## СНІЖИНКИ

А. ФІЛІПЕНКО

## 31

## СНЕЖИНКИ

А. ФИЛИППЕНКО

Рухливо
Подвижно

## ТІНЬ-ТІНЬ

В. КАЛИННИКОВ

## 32

## ТЕНЬ-ТЕНЬ

В. КАЛИННИКОВ

Досить швидко
Довольно скоро



Ноты: Ale07.ru

## «ДЕВИЦЫ-КРАСАВИЦЫ» 33

Російська народна пісня

## ДЕВИЦЫ-КРАСАВИЦЫ

Русская народная песня

**Весело**

**Весело**

## КУДИ ПОДІЛОСЬ МОЄ ЦУЦЕНЯ? 34

Англійська народна пісня

## КУДА ПРОПАЛ МОЙ ЩЕНОК?

Английская народная песня

**Помірно**

**Умеренно**



Ноты: Ale07.ru

## АЛЕГРЕТТО

В. МОЦАРТ



АЛЛЕГРЕТТО

В. МОЦАРТ

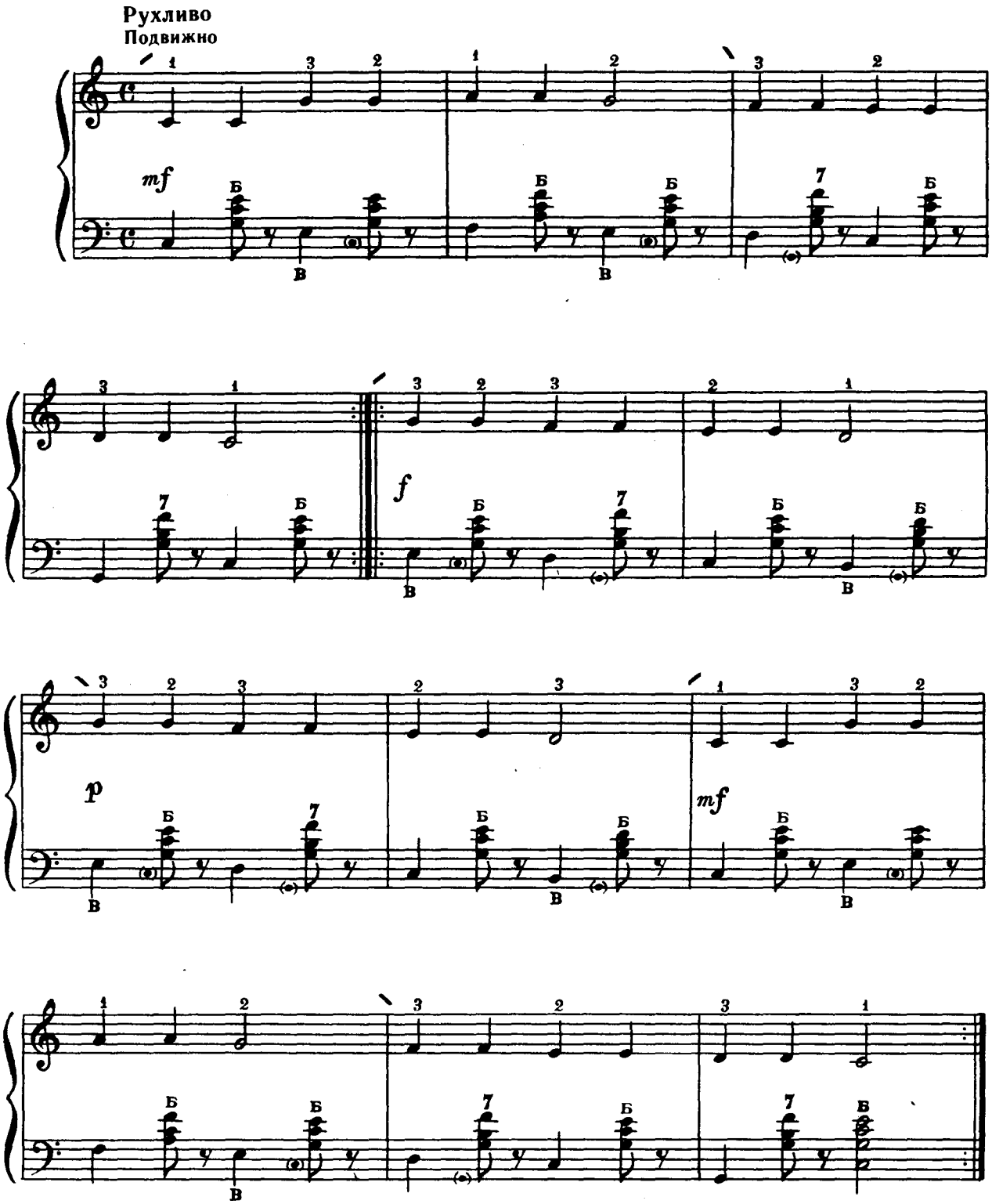




Ноты: Ale07.ru

## СВЯТКОВА

А. ФІЛІПЕНКО

## 36

## ПРАЗДНИЧНАЯ

А. ФИЛИППЕНКО

**В темпі маршу**
**В темпе марша**

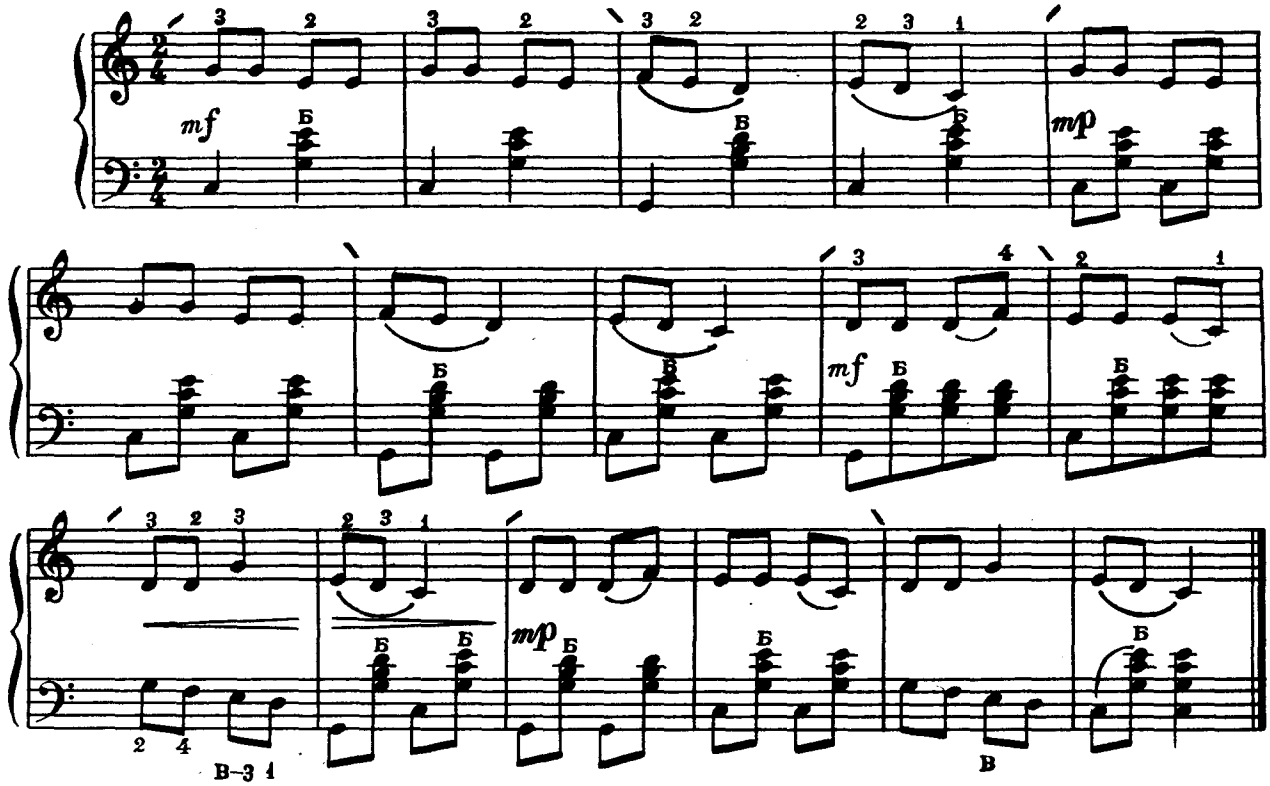


## ЛАСУНЧИК

О. СТЕПАНОВ

## 37

## ЛАКОМКА

А. СТЕПАНОВ

**Помірно. Жартівливо**
**Умеренно. Шутливо**

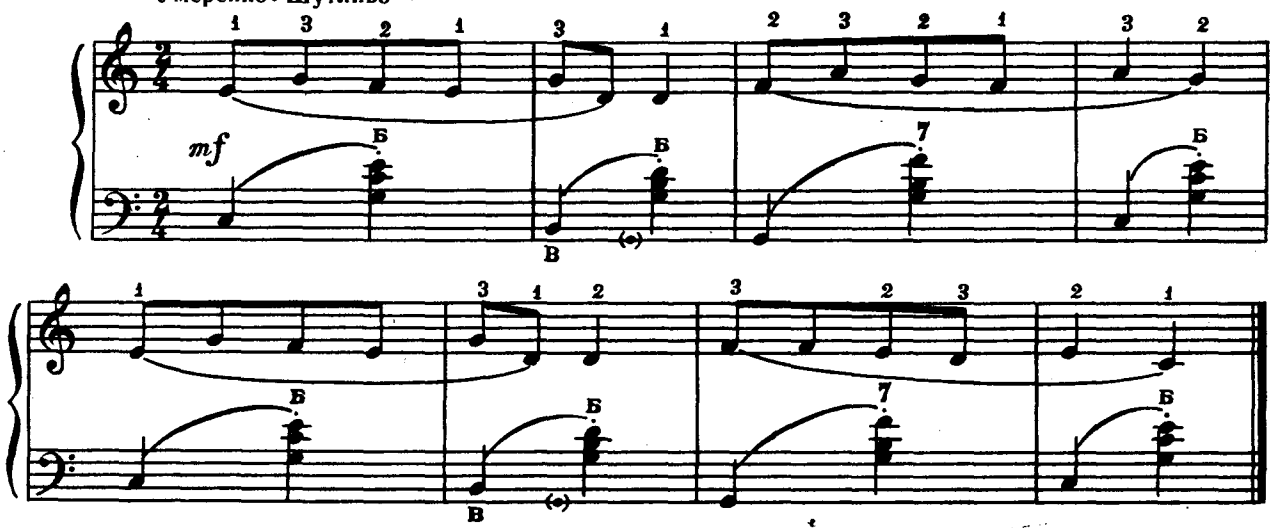




Ноты: Ale07.ru

## ПІВНИК

Латвійська народна пісня

## 38

## ПЕТУШОК

Латвийская народная песня

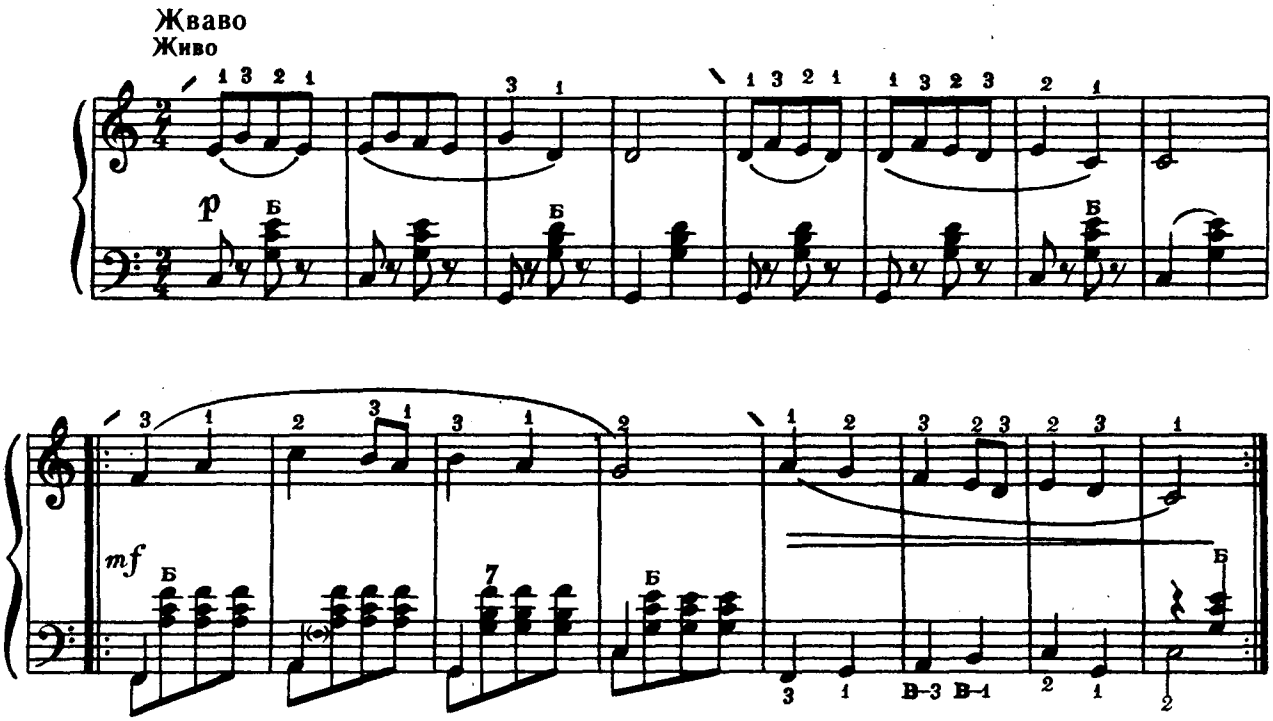


## «СО ВЕНКОМ Я ХОЖУ»

Російська народна пісня

## 39

## СО ВЕНКОМ Я ХОЖУ

Русская народная песня

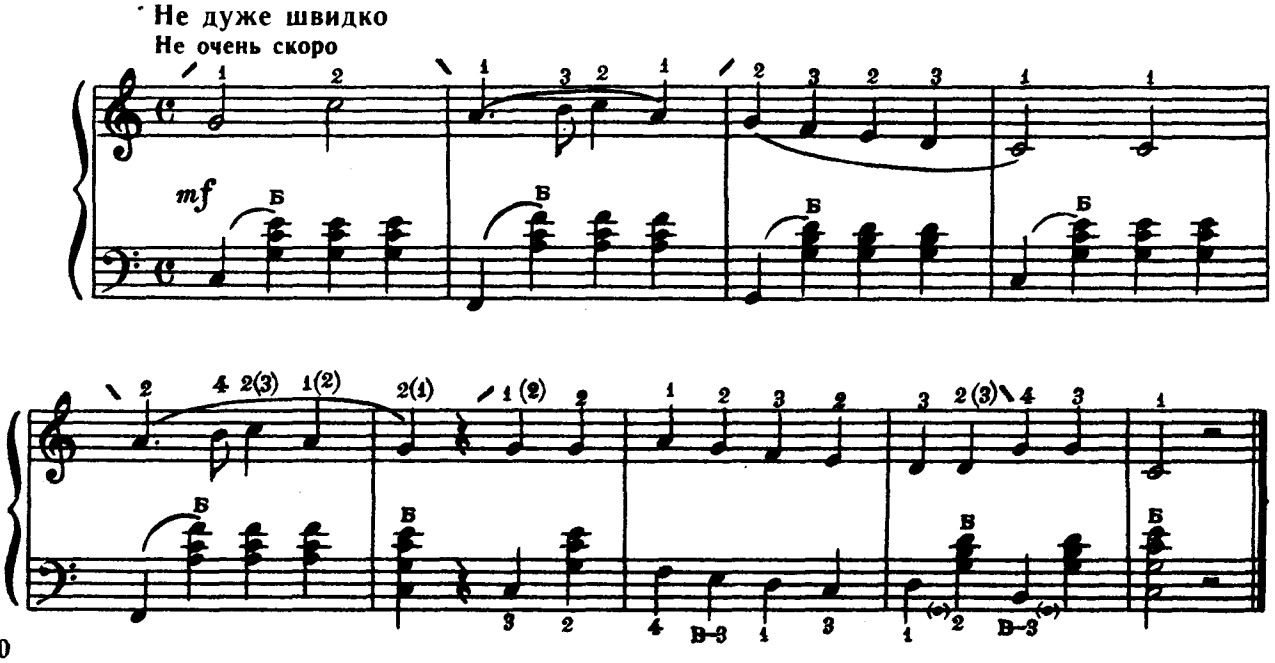




Ноты: Ale07.ru

## МЕЛОДІЯ

К. ГЛЮК

## 40

## МЕЛОДИЯ

К. ГЛЮК

**Помірно**
**Умеренно**

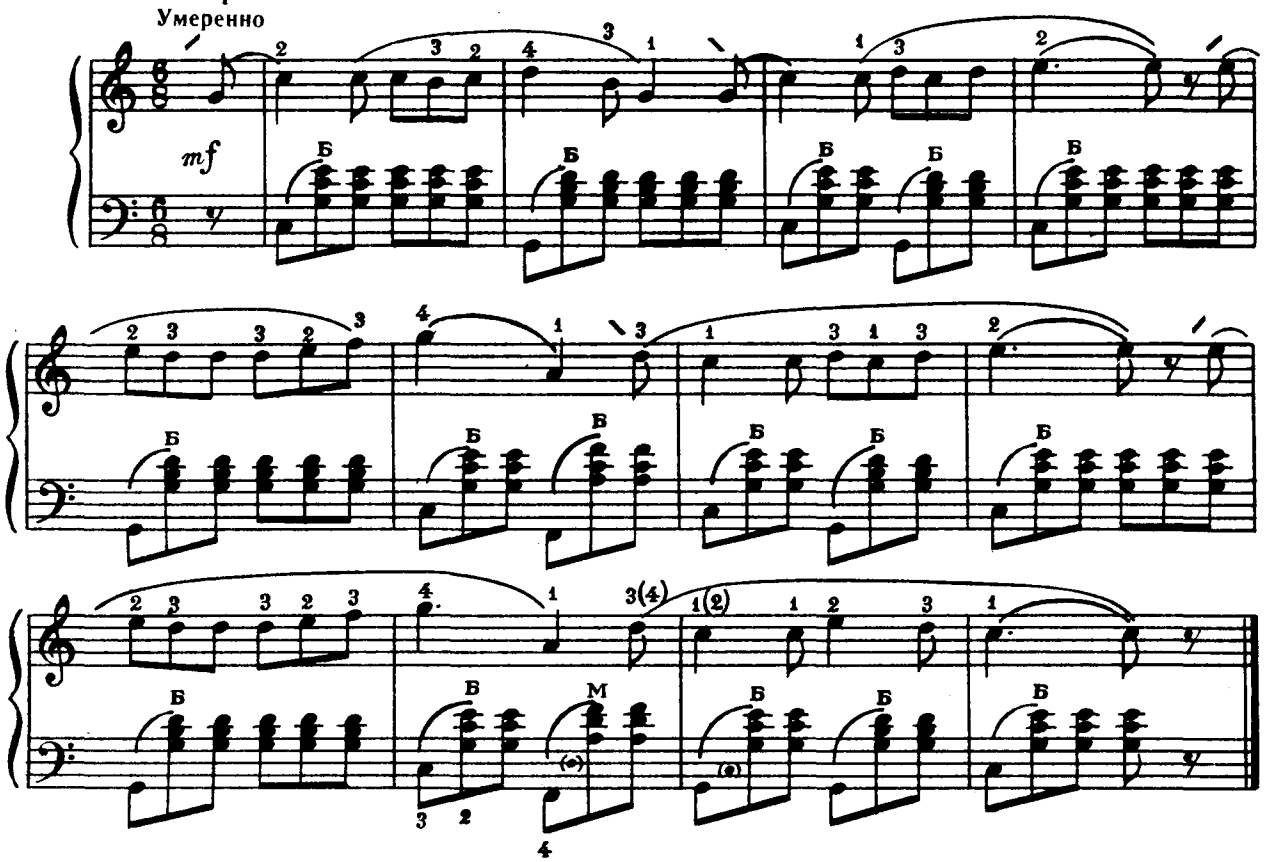


## «АХ ТЫ, БЕРЕЗА»

Російська народна пісня

## 41

## АХ ТЫ, БЕРЕЗА

Русская народная песня

**Пожвавлено**
**Оживленно**

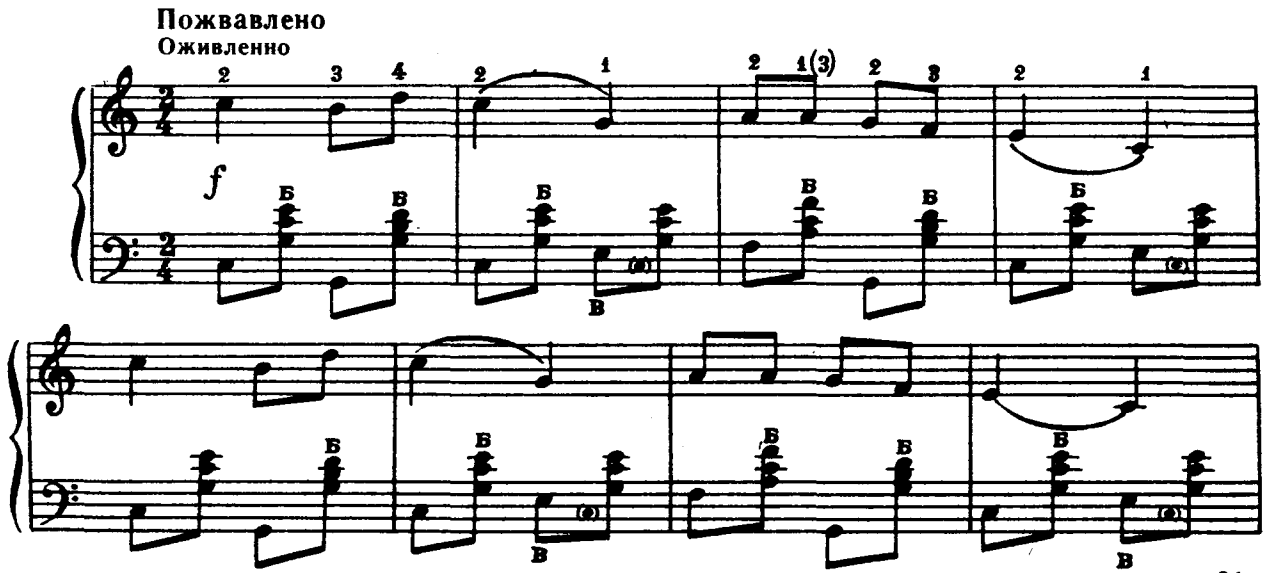




Ноты: Ale07.ru

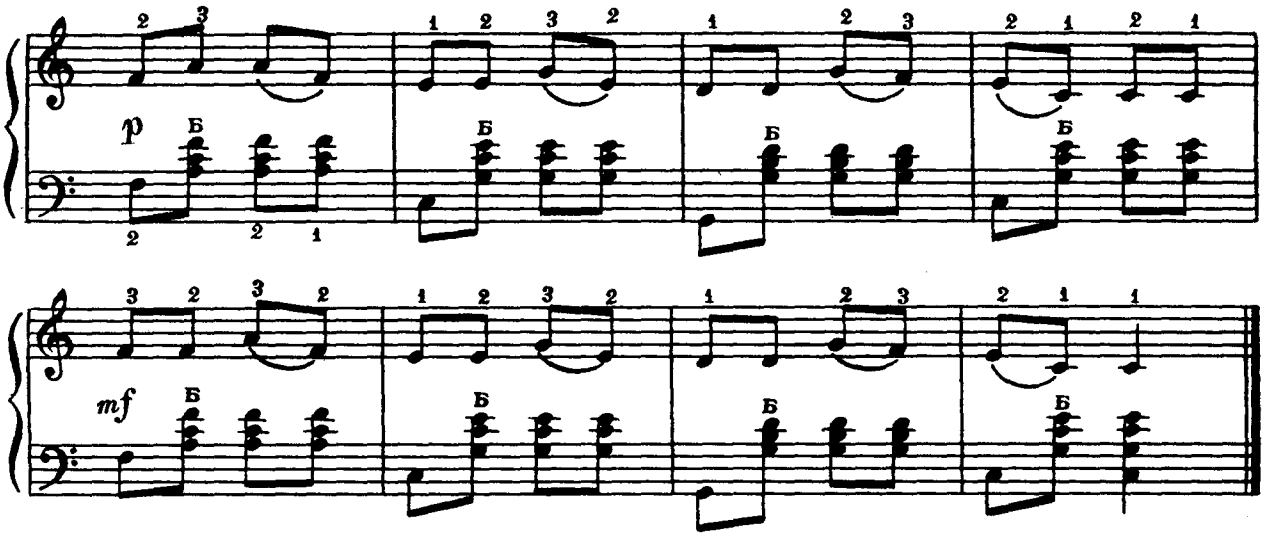


## ГУСИ-ГУСОЧКИ

Словацька народна пісня

42

## ГУСИ-ГУСОЧКИ

Словацкая народная песня

**Пожвавлено**
**Оживленно**

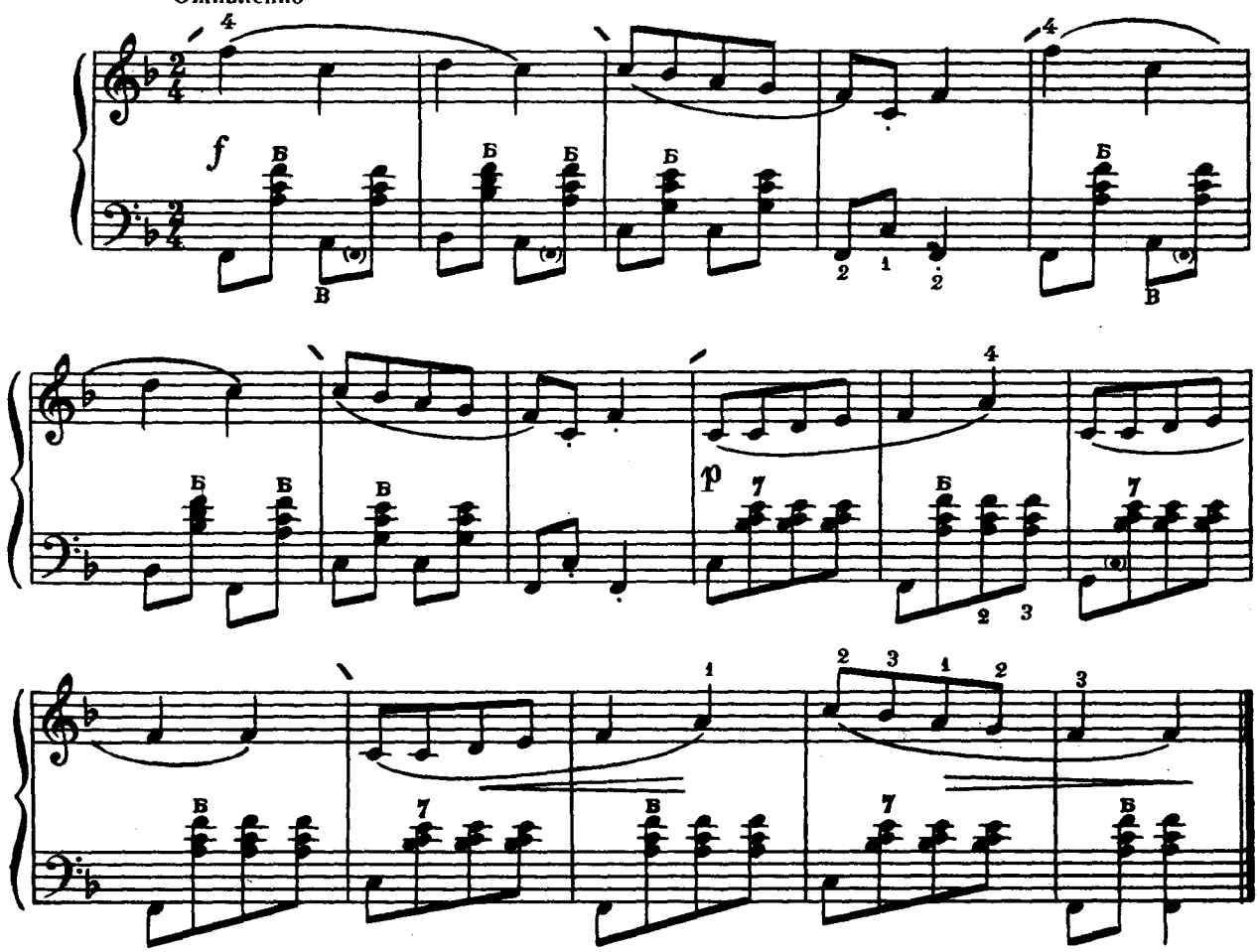




Ноты: Ale07.ru

## ПІСЕНЬКА

К. МЯСКОВ

## 43

## ПЕСЕНКА

К. МЯСКОВ

**Грайливо**
**Игриво**

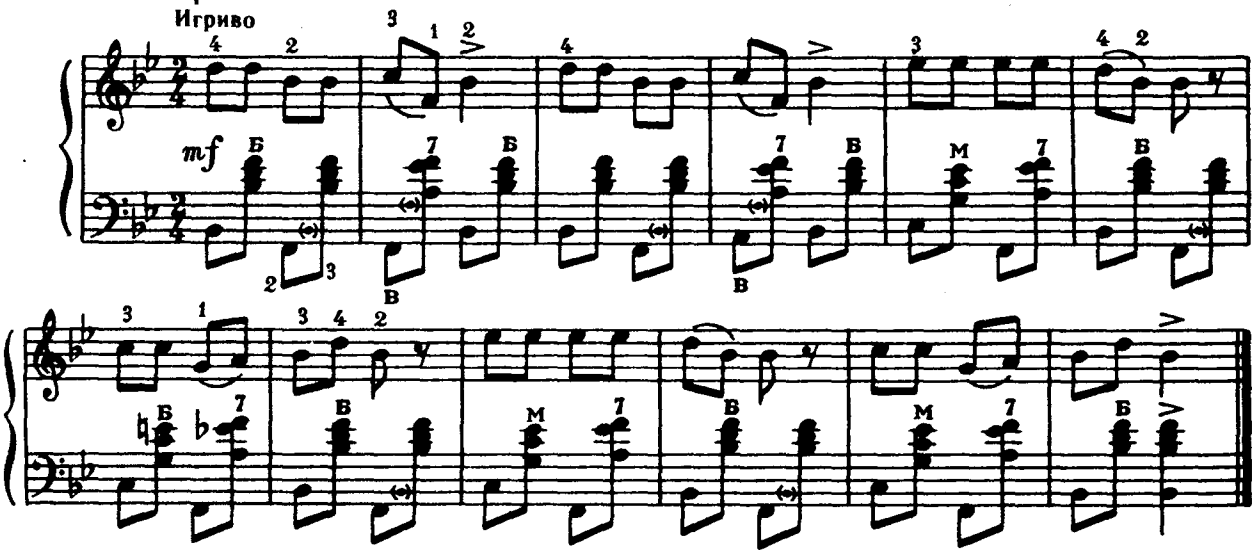

## ПІСНЯ РАКА

з дитячої опери «Коза-Дереза»

М. ЛИСЕНКО

## 44

## ПЕСНЯ РАКА

из детской оперы «Коза-Дереза»

Н. ЛЫСЕНКО

**Помірно**
**Умеренно**

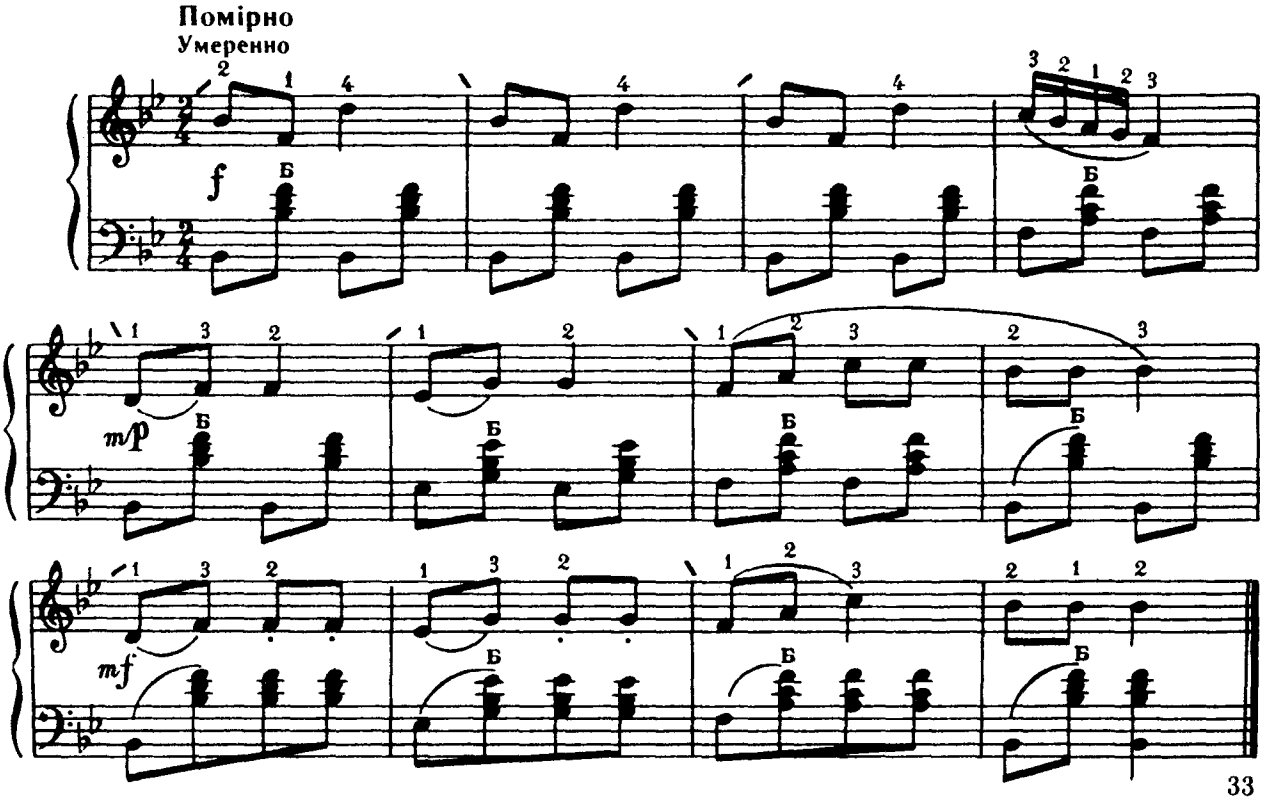



З. 8-3337. «Баян» 1 кл.

Ноты: Ale07.ru

## «ВО ПОЛЕ БЕРЕЗА СТОЯЛА» 45 ВО ПОЛЕ БЕРЕЗА СТОЯЛА

Російська народна пісня

Русская народная песня

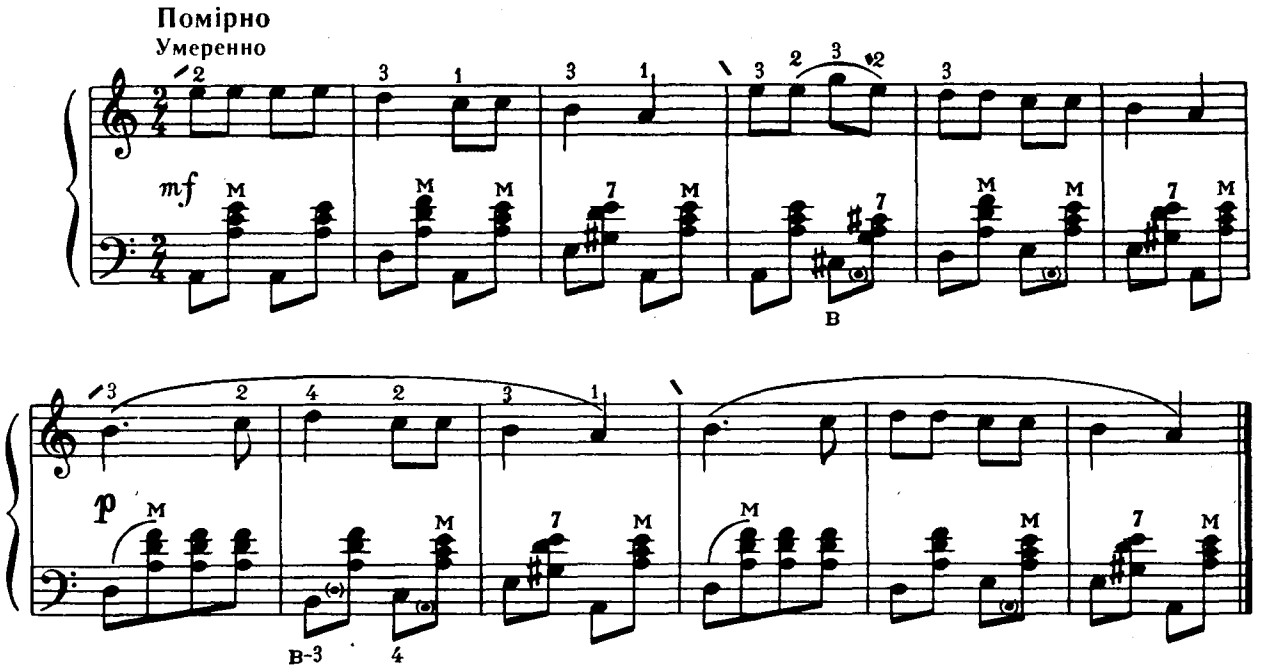


## ОЙ ДЖИГУНЕ, ДЖИГУНЕ 46 «ОЙ ДЖИГУНЕ, ДЖИГУНЕ»

Українська народна пісня

Украинская народная песня

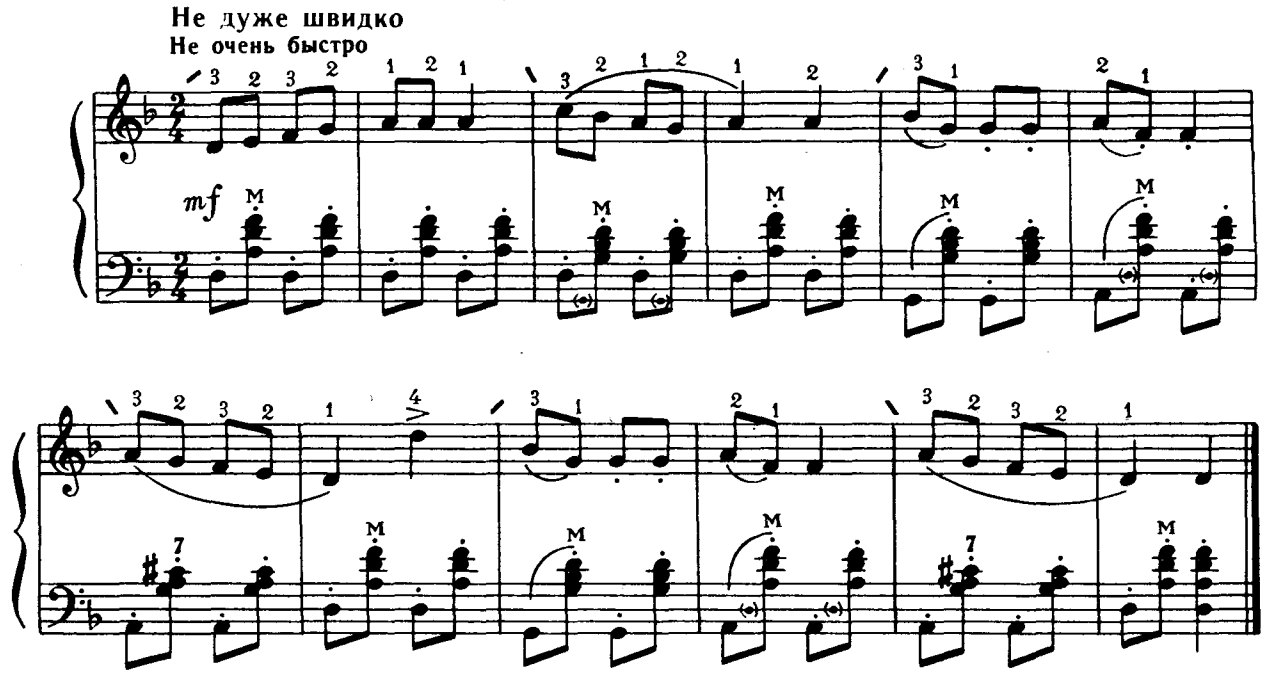




Ноты: Ale07.ru

## ОЙ ЗА ГАЄМ, ГАЄМ

Українська народна пісня

## 47

## «ОЙ ЗА ГАЄМ, ГАЄМ»

Украинская народная песня

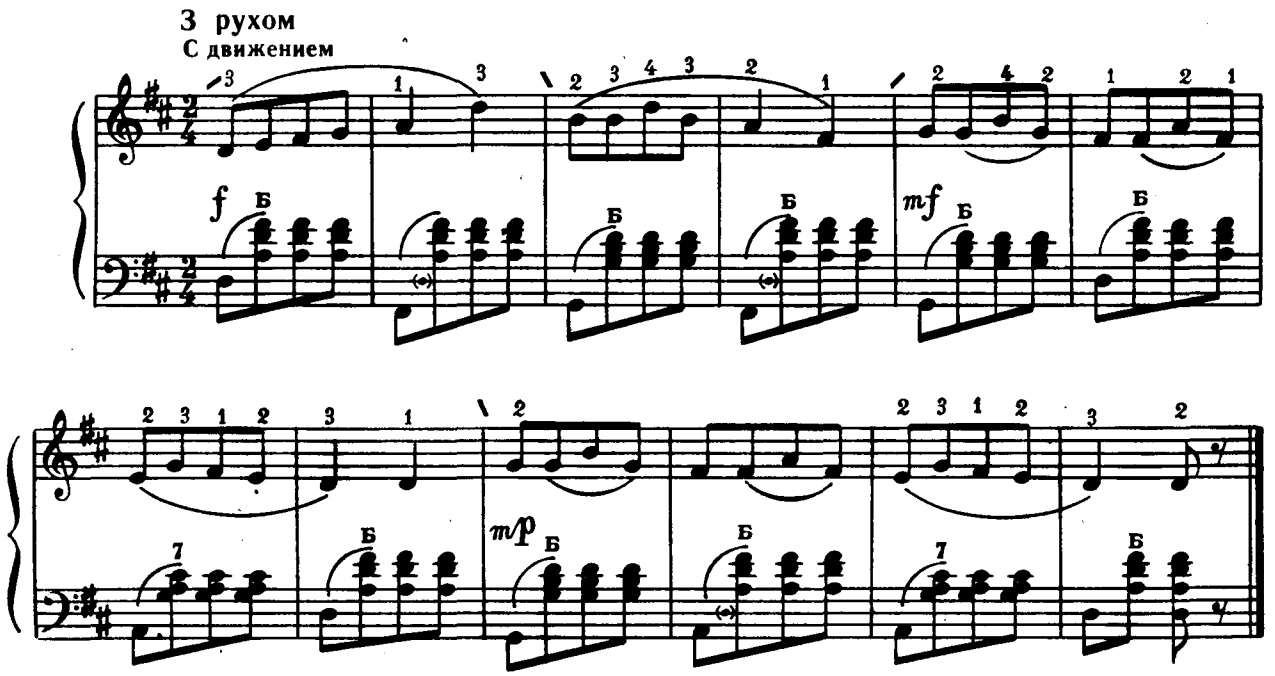


## «КОРОВУШКА»

Російська народна пісня

## 48

## КОРОВУШКА

Русская народная песня

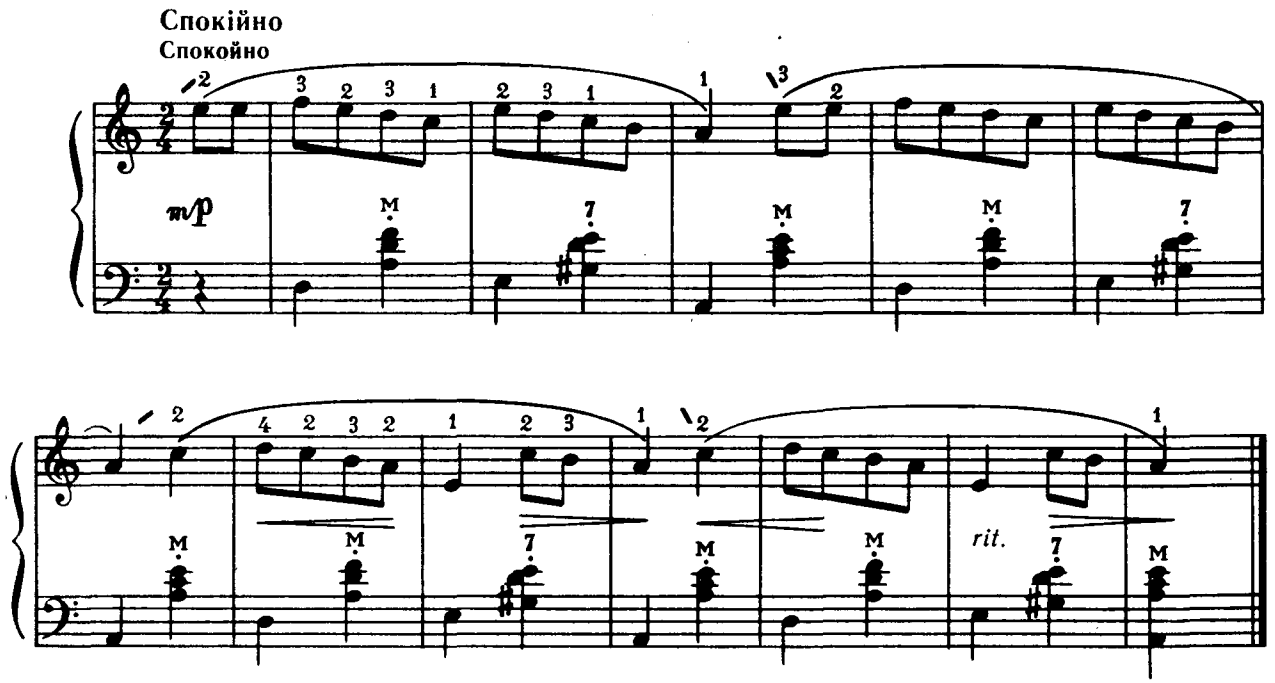




Ноты: Ale07.ru

## НА ДОБРАНІЧ

Чеська народна пісня

49

## СПОКОЙНОЙ НОЧИ

Чешская народная песня

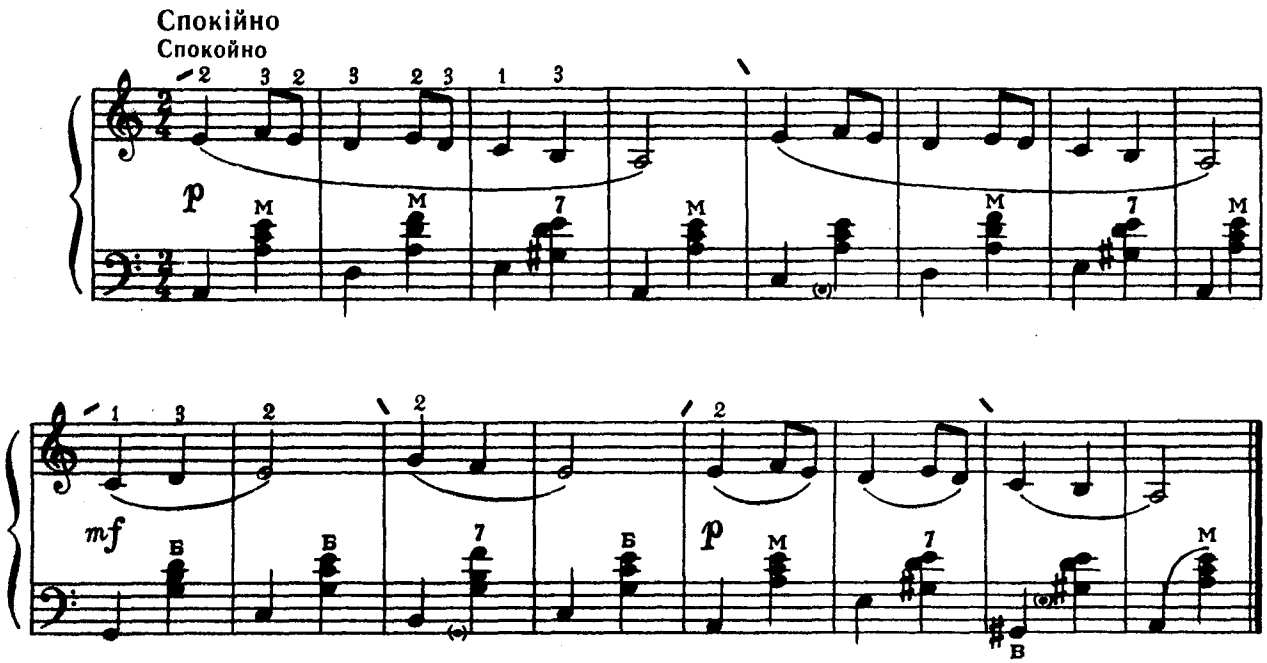


## «ГОЛОВА БОЛИТ»

Російська народна пісня

50

## ГОЛОВА БОЛИТ

Русская народная песня

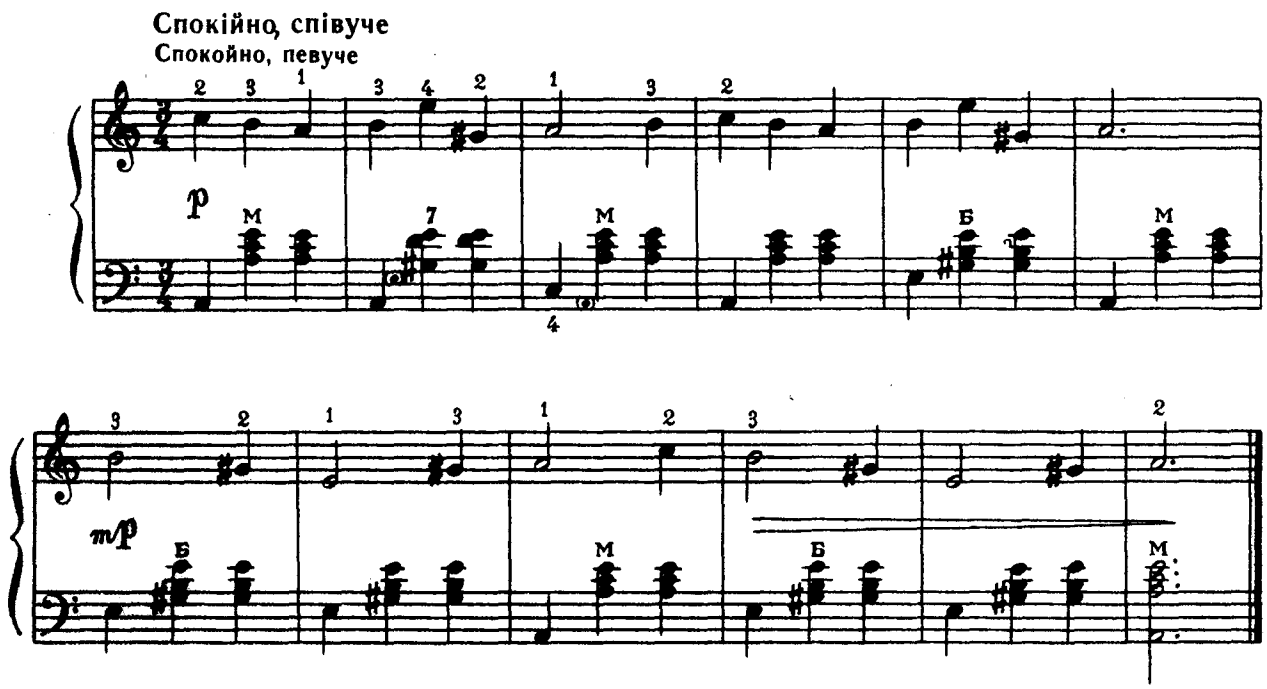




Ноты: Ale07.ru

## ПОЛЬКА

51

## ПОЛЬКА

А З. І В А Н О В

А З. И В А Н О В

**Весело, легко**

**Весело, легко**

*mf*

## «Я ПОЙДУ ЛИ, МОЛОДЕНЬКА»

52

## Я ПОЙДУ ЛИ, МОЛОДЕНЬКА

Російська народна пісня

Русская народная песня

**Не поспішаючи**

**Не спеша**

*mf*



Ноты: Ale07.ru

## ПІСНЯ

О. ГЕДІКЕ

53

## ПЕСНЯ

А. ГЕДИКЕ

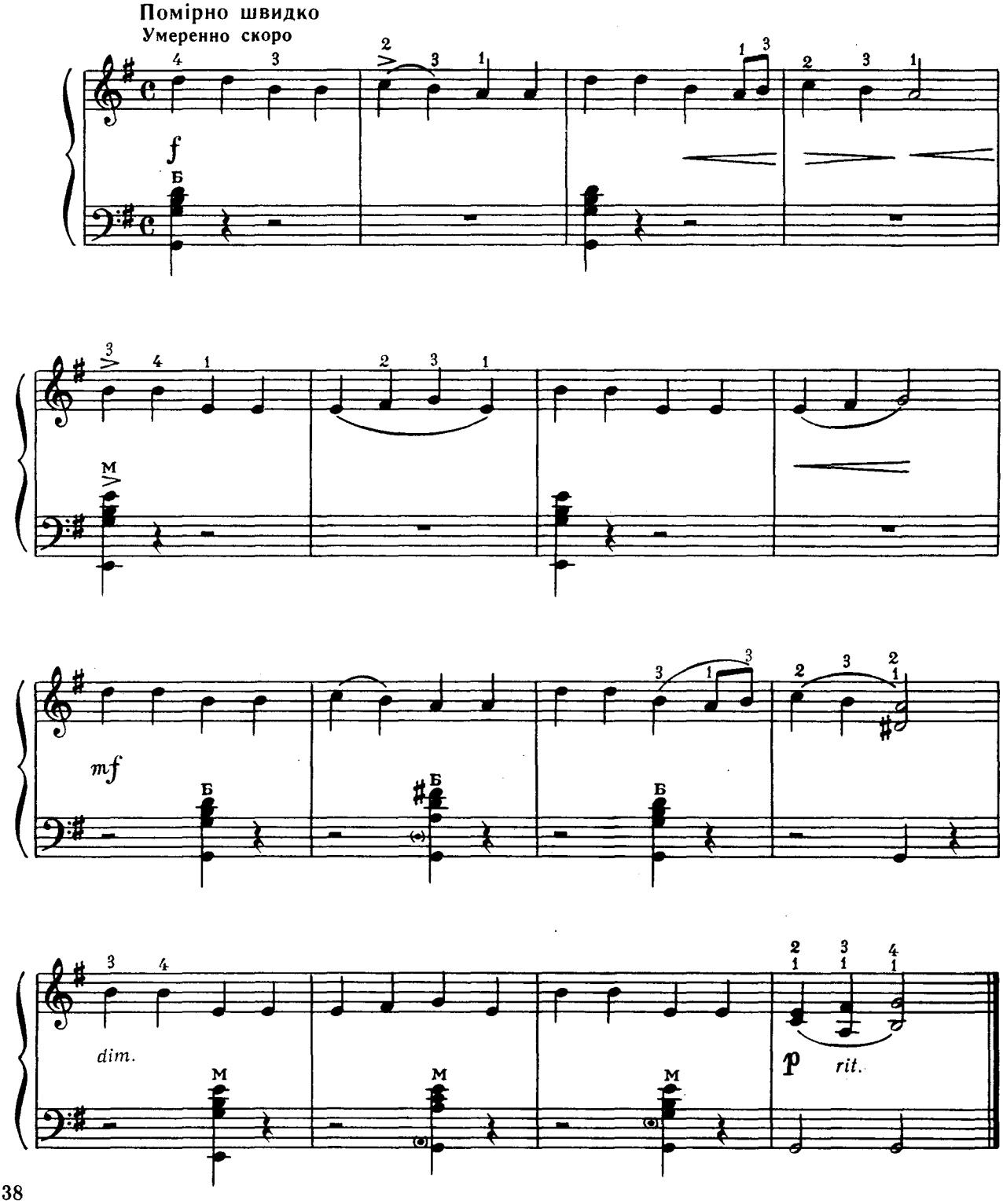




Ноты: Ale07.ru

## КОЛИСКОВА

І. ФІЛІПП

## 54 КОЛЫБЕЛЬНАЯ

И. ФИЛИПП

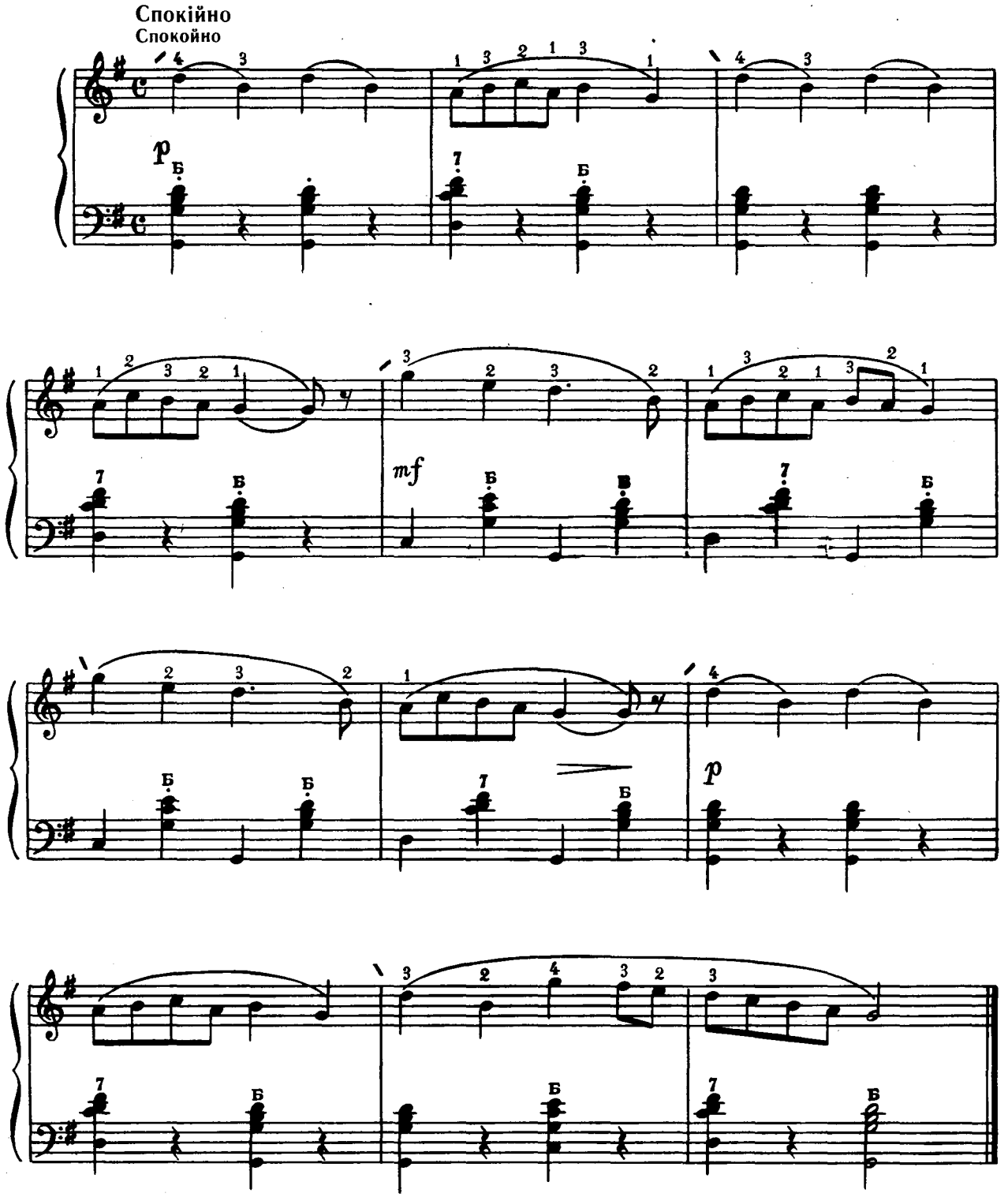




Ноты: Ale07.ru

## ПЕРЕПІЛОНЬКА

Білоруська народна пісня

## 55

## ПЕРЕПЕЛОЧКА

Белорусская народная песня

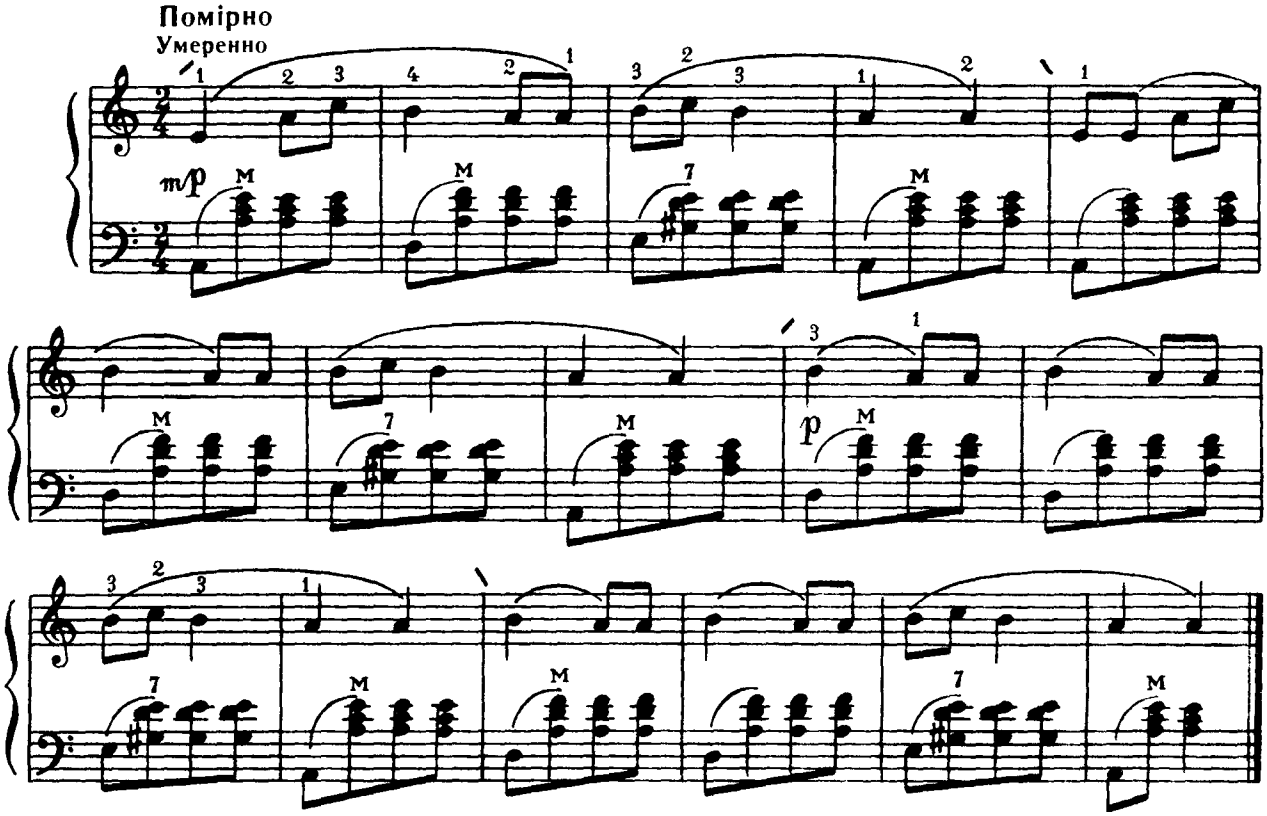


## ПІСЕНЬКА

Ю. ШИШАКОВ

## 56

## ПЕСЕНКА

Ю. ШИШАКОВ

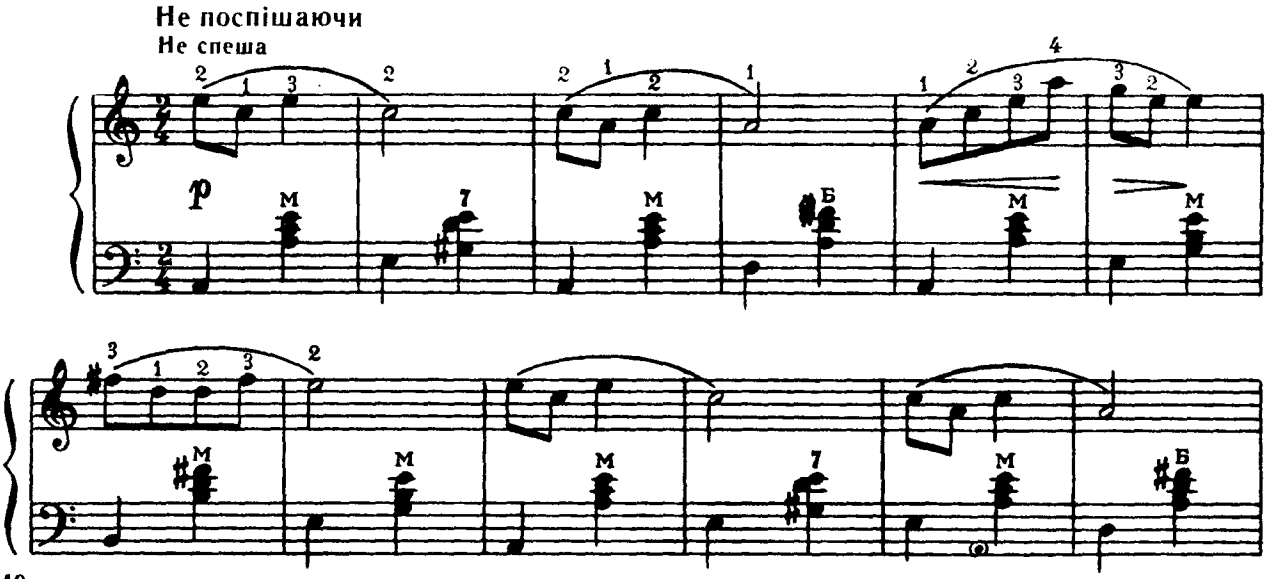




Ноты: Ale07.ru

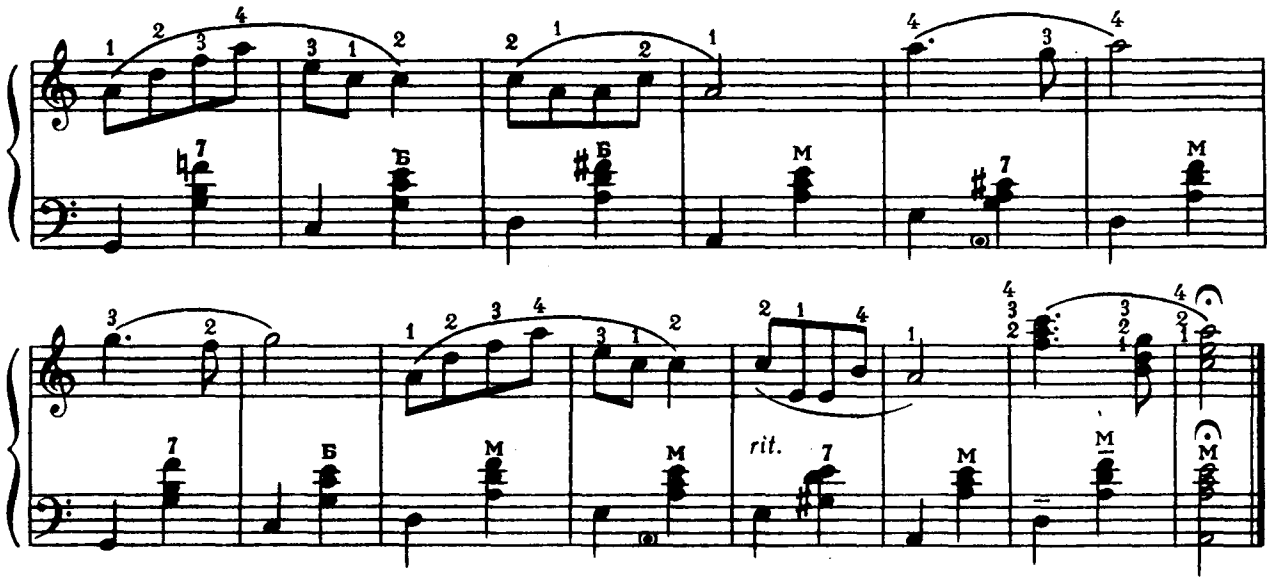


**МАРШ**

Д. КАБАЛЕВСЬКИЙ

57

**МАРШ**

Д. КАБАЛЕВСКИЙ

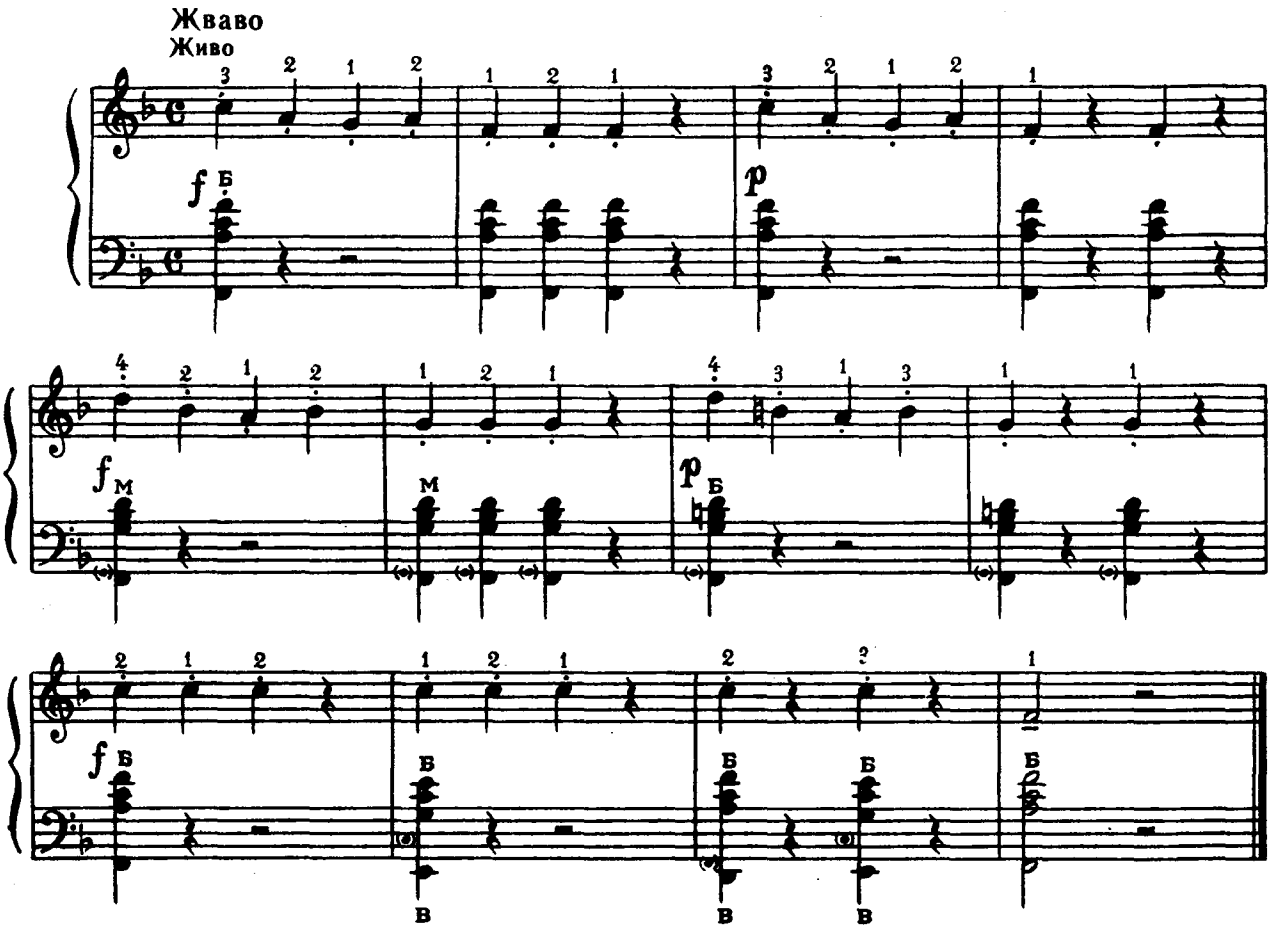


Ноты: Ale07.ru

## ПІСЕНЬКА

О. ЧЕРНЯХІВСЬКА

58

## ПЕСЕНКА

Е. ЧЕРНЯХОВСКАЯ

Жваво
Живо

mf

p

mf

p

## «КАК НА ТОНЕНЬКИЙ ЛЕДОК»

Російська народна пісня

59

## КАК НА ТОНЕНЬКИЙ ЛЕДОК

Русская народная песня

Рухливо
Подвижно

mf



Ноты: Ale07.ru

## ПІСНЯ КОТИКА

з дитячої опери
«Лисичка, Котик і Півник»

К. СТЕЦЕНКО

60

## ПЕСНЯ КОТИКА

из детской оперы
«Лисичка, Котик и Петушок»

К. СТЕЦЕНКО

**Не швидко**
**Не быстро**

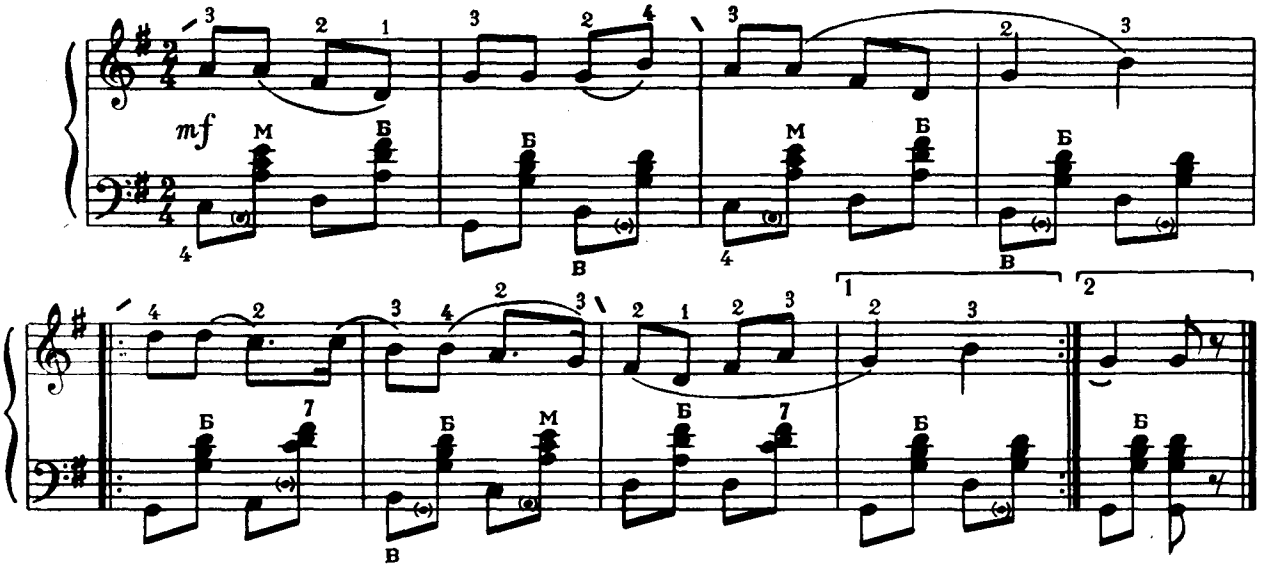


## ВІЙСЬКОВИЙ МАРШ

Й. ГАЙДН

61

## ВОЕННЫЙ МАРШ

Й. ГАЙДН

**В темпі маршу**
**В темпе марша**

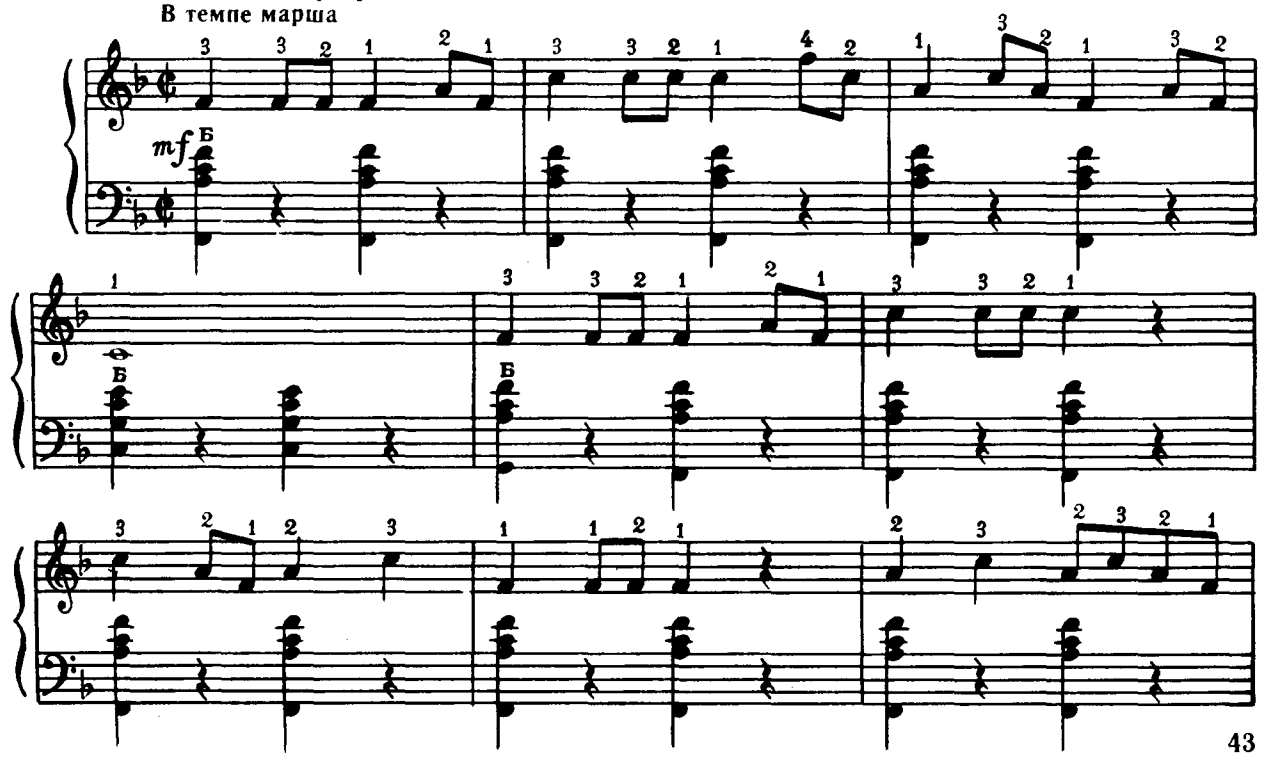




Ноты: Ale07.ru

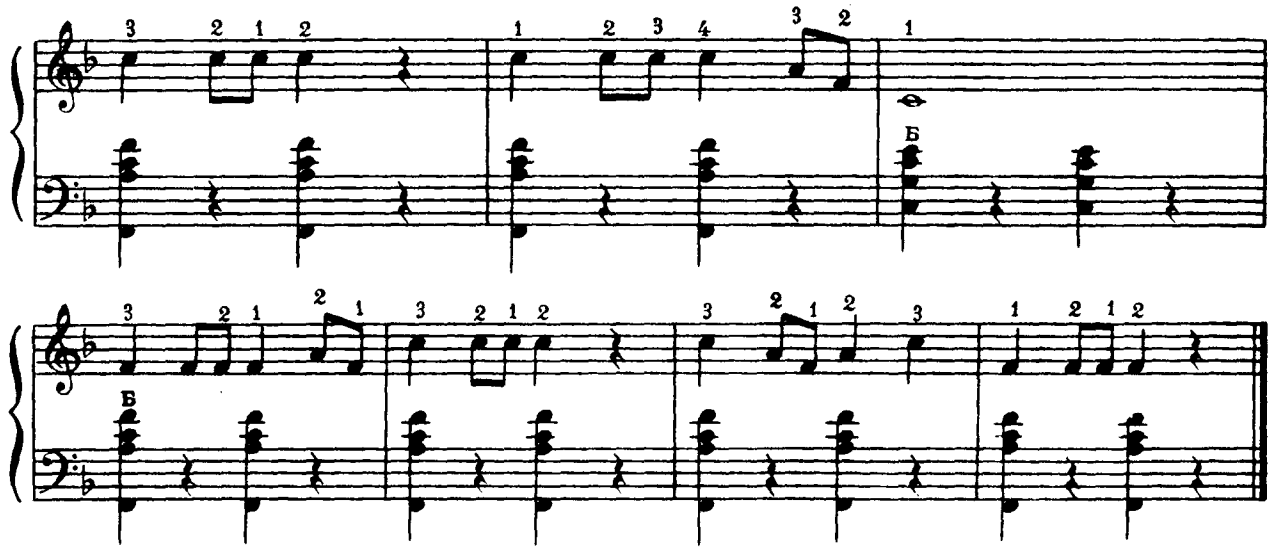

## ПІСНЯ ВОВЧИКА

з дитячої опери «Коза-Дереза»

М. ЛИСЕНКО

## 62

## ПЕСНЯ ВОЛЧОНКА

из детской оперы «Коза-Дереза»

Н. ЛЫСЕНКО

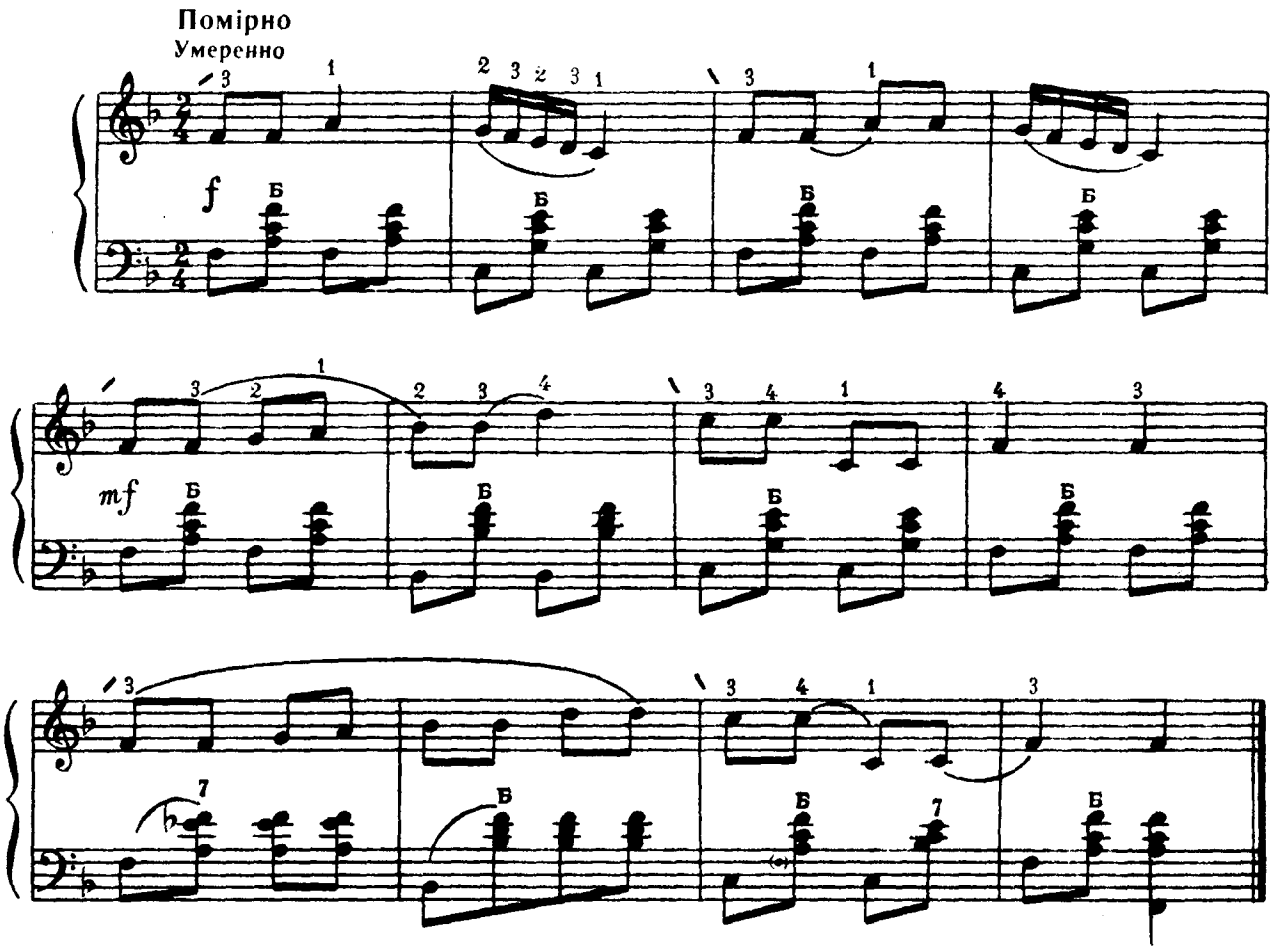




Ноты: Ale07.ru

## МОРАВСЬКА НАРОДНА ПІСНЯ 63 МОРАВСКАЯ НАРОДНАЯ ПЕСНЯ

**Спокійно**
**Спокойно**

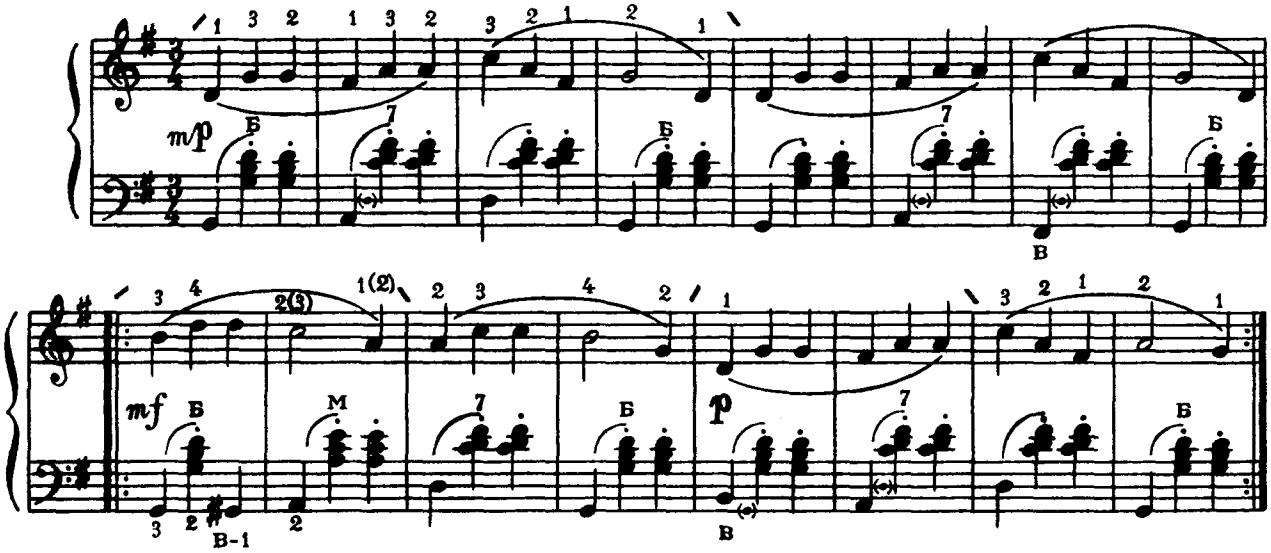


## ТРОЯК 64 ТРОЯК

Польський народний танець

Польский народный танец

**Помірно**
**Умеренно**

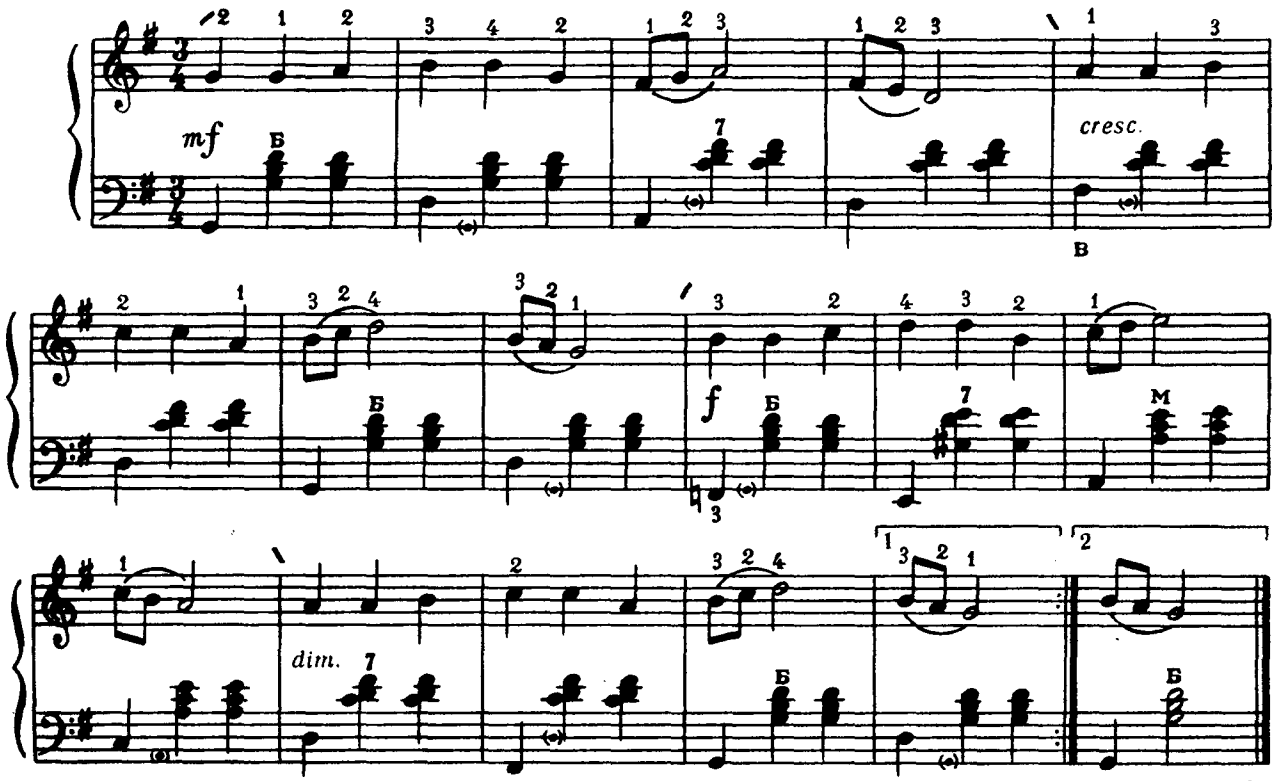




Ноты: Ale07.ru

## БУДЕМО КОСМОНАВТАМИ

К. МЯСКОВ

## 65

## БУДЕМ КОСМОНАВТАМИ

К. МЯСКОВ

**Весело**

**Весело**

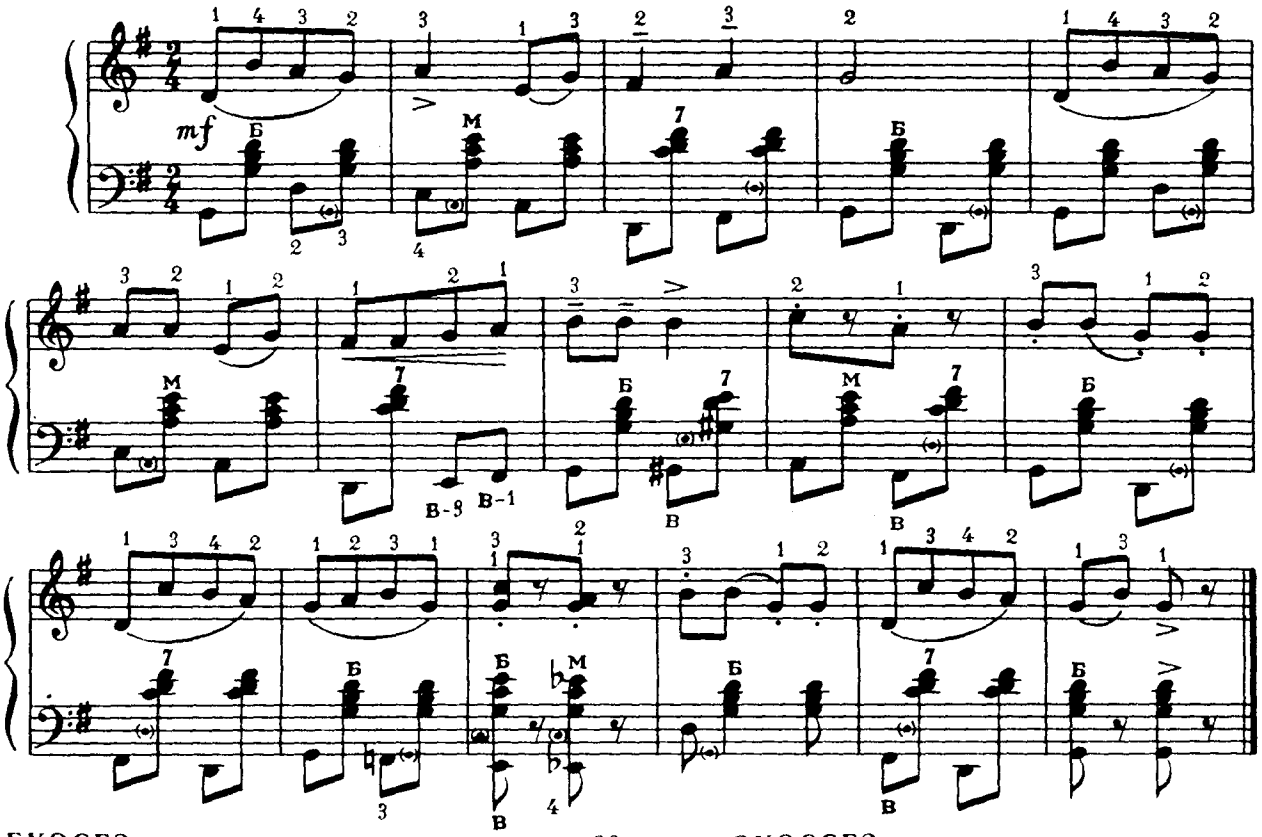


## ЕКОСЕЗ

І. ГУММЕЛЬ

## 66

## ЭКОССЕЗ

И. ГУММЕЛЬ

**Помірно швидко**

**Умеренно быстро**

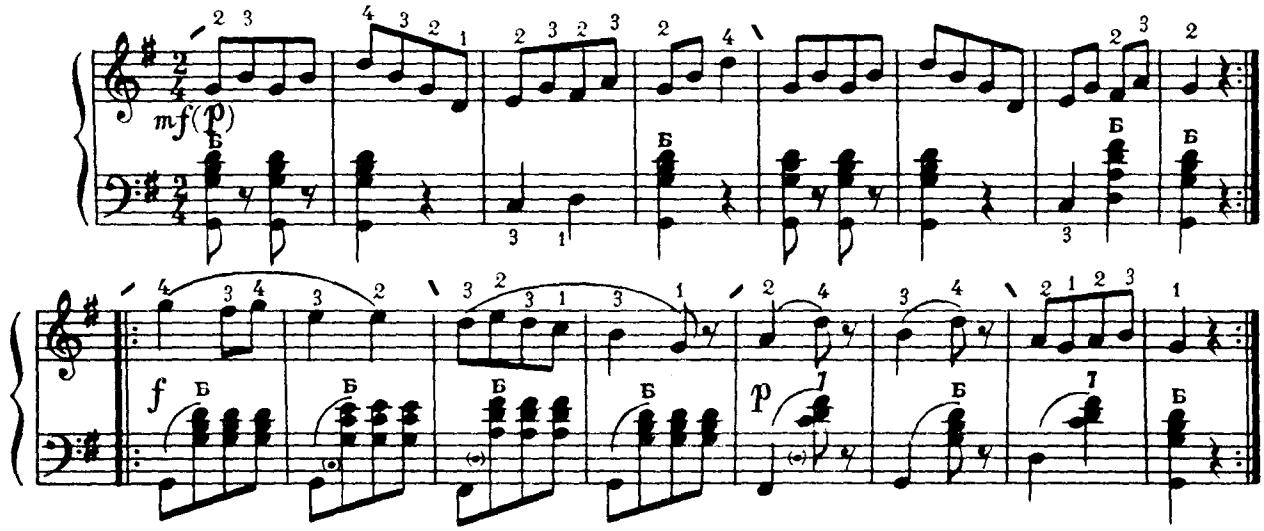




Ноты: Ale07.ru

## ГРА В М'ЯЧ

67

## ИГРА С МЯЧОМ

М. КРАСЄВ

М. КРАСЕВ

**Не поспішаючи**

**Неторопливо**

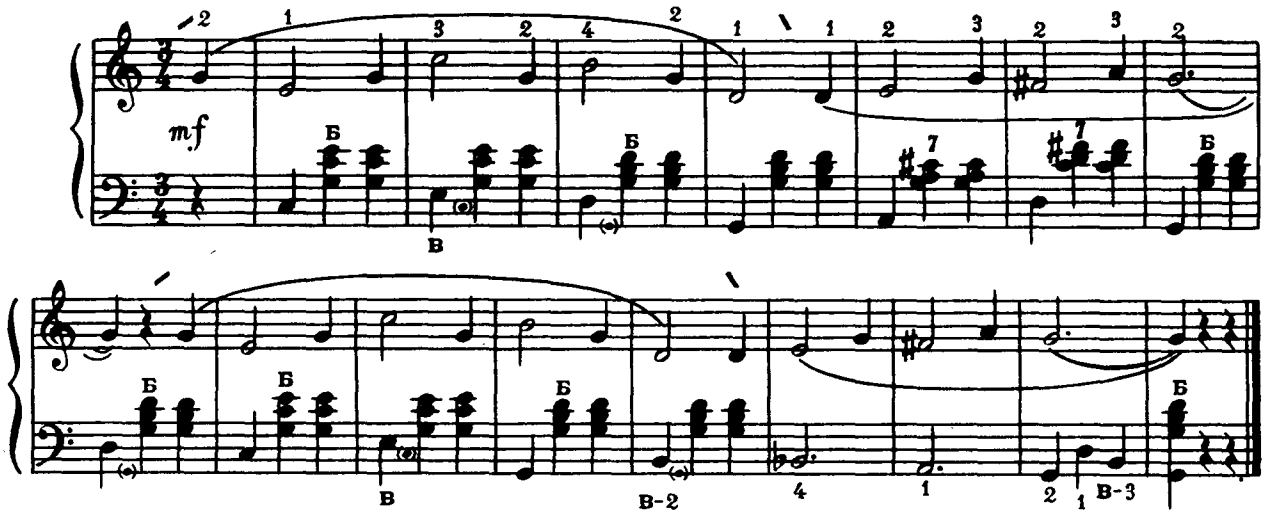


## ЛАТВІЙСЬКА НАРОДНА ПОЛЬКА

68

## ЛАТВИЙСКАЯ НАРОДНАЯ ПОЛЬКА

А. ЖИЛІНСЬКИЙ

А. ЖИЛИНСКИЙ

**Швидко**

**Скоро**

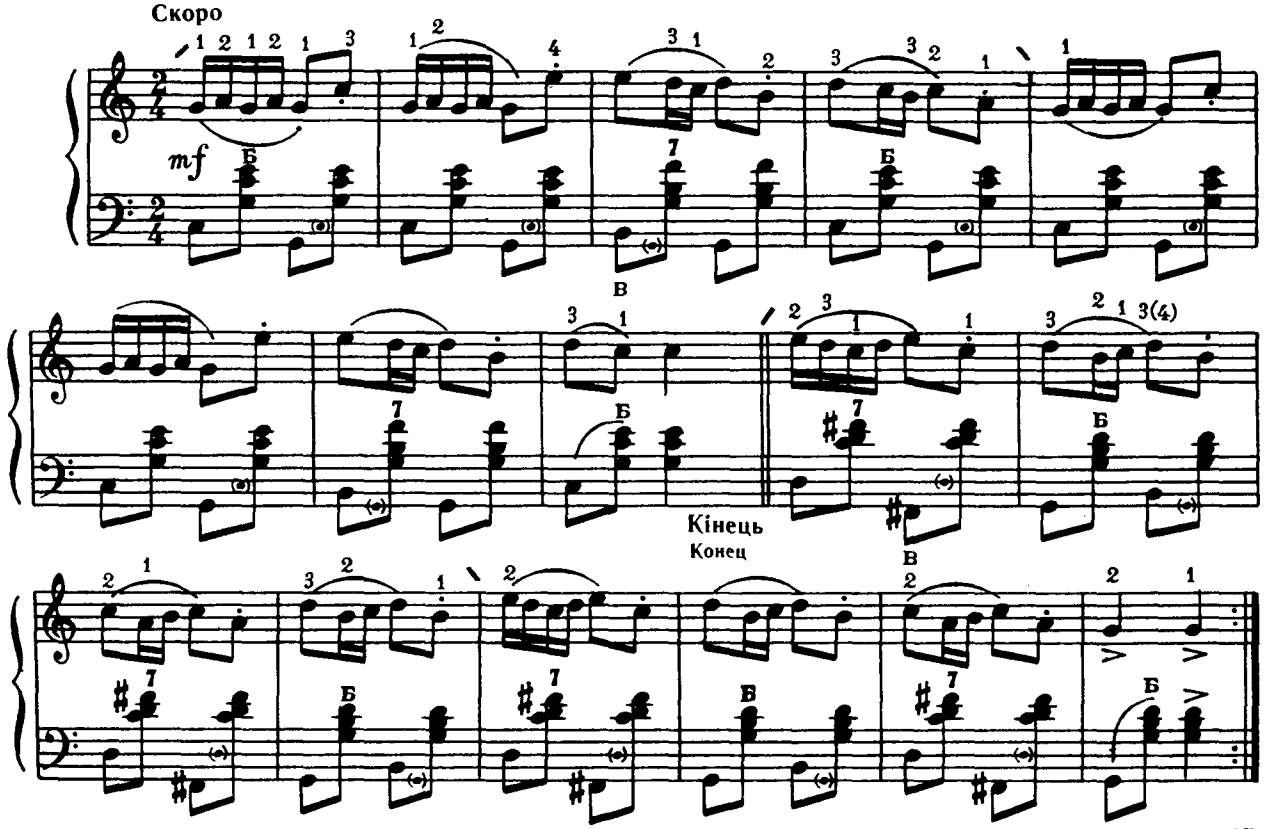




Ноты: Ale07.ru

## БАНДУРА 69 «БАНДУРА»

Українська народна пісня

Украинская народная песня

**Повільно, співуче**
**Медленно, певуче**

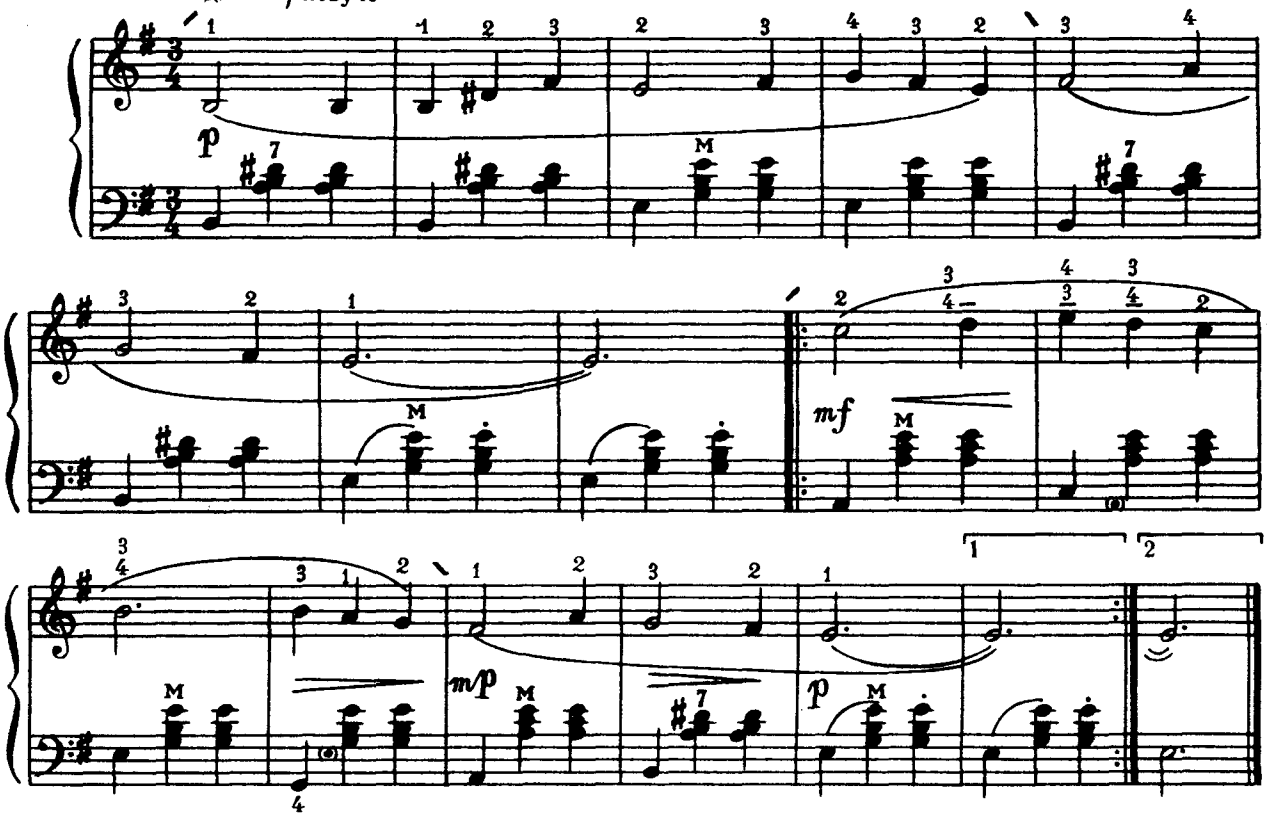


## МАЛЕНЬКИЙ КРАКОВ'ЯК 70 МАЛЕНЬКИЙ КРАКОВЯК

**Весело і швидко**
**Весело и скоро**

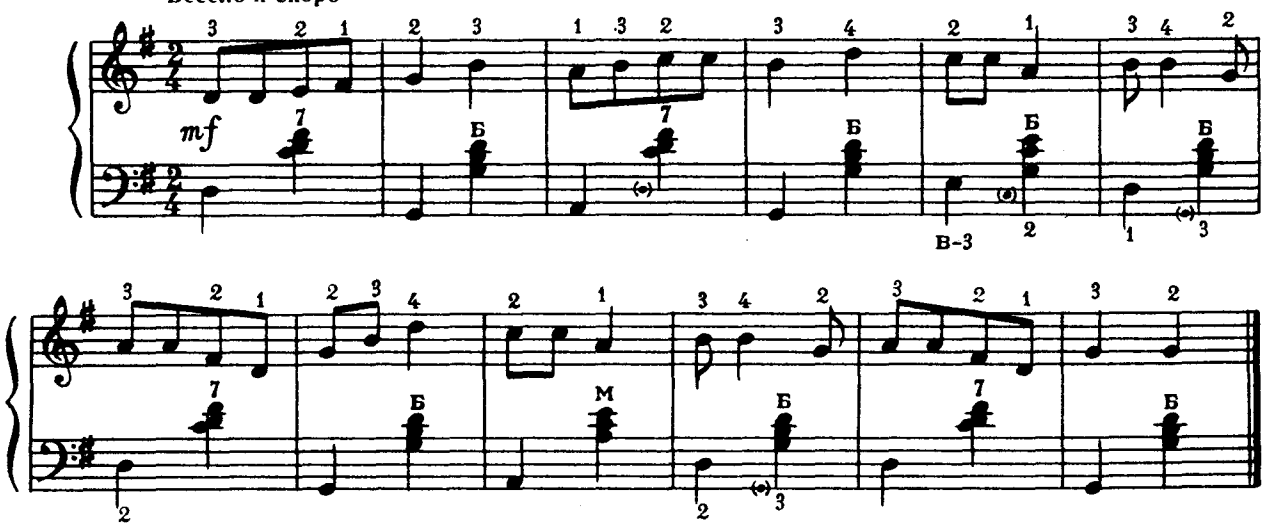




Ноты: Ale07.ru

## А ВЖЕ ЯСНЕ СОНЕЧКО

П. КОЗИЦЬКИЙ

71

## А УЖЕ ЯСНОЕ СОЛНЫШКО

Ф. КОЗИЦКИЙ

Помірно
Умеренно

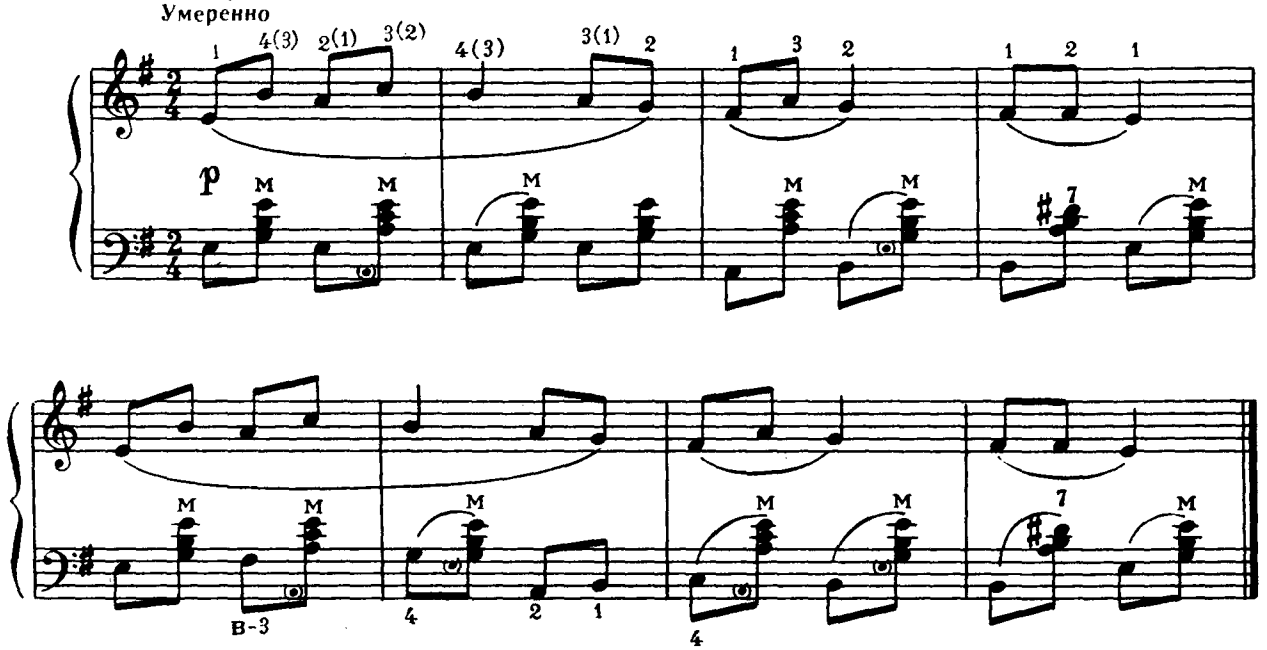


## МЕЛОДІЯ

Д. ТЮРК

72

## МЕЛОДИЯ

Д. ТЮРК

Співуче
Певуче

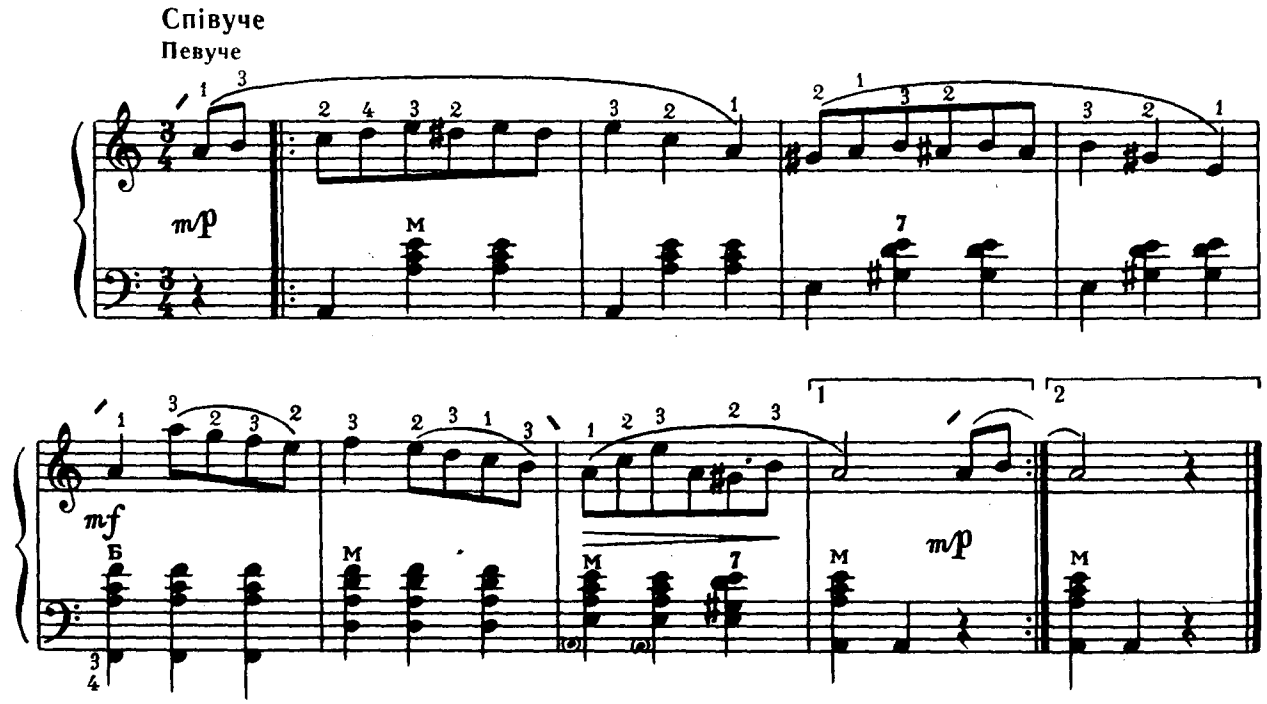




Ноты: Ale07.ru

## ЖЕНЧИЧОК-БРЕНЧИЧОК

Українська народна пісня

## 73

## «ЖЕНЧИЧОК-БРЕНЧИЧОК»

Украинская народная песня

**Пожвавлено**
**Оживленно**

*mf* *mp* *f* *poco rit.* *f a tempo*

## КОЛИСКОВА

К. ВЕБЕР

## 74

## КОЛЫБЕЛЬНАЯ

К. ВЕБЕР

**Досить повільно**
**Довольно медленно**

*mf*



Ноты: Ale07.ru

## ЧЕСЬКИЙ НАРОДНИЙ ТАНЕЦЬ 75 ЧЕШСКИЙ НАРОДНЫЙ ТАНЕЦ

**Помірно**
**Умеренно**

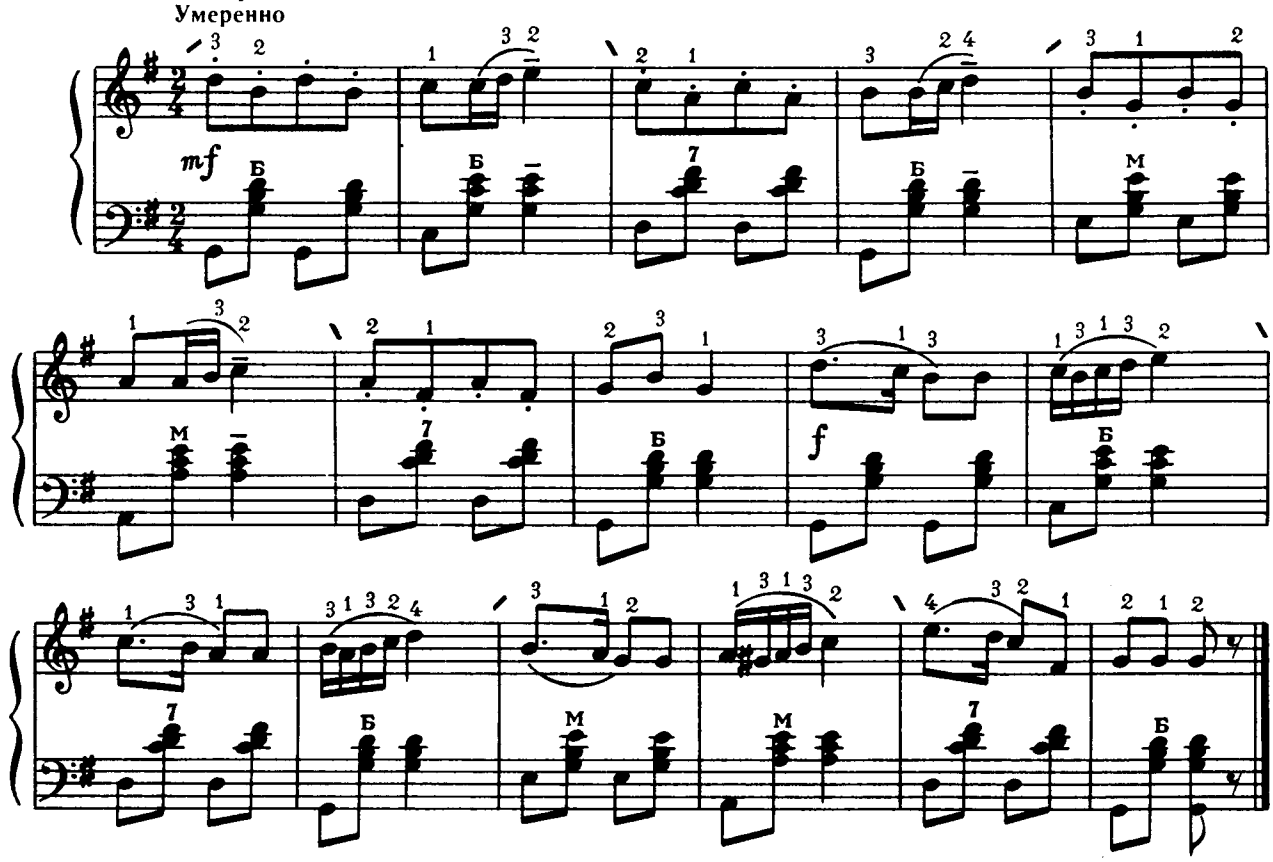


## ПІОНЕРСЬКИЙ ГОРН 76 ПИОНЕРСКИЙ ГОРН

М. ЧАЙКІН Н. ЧАЙКИН

**В темпі маршу**
**В темпе марша**

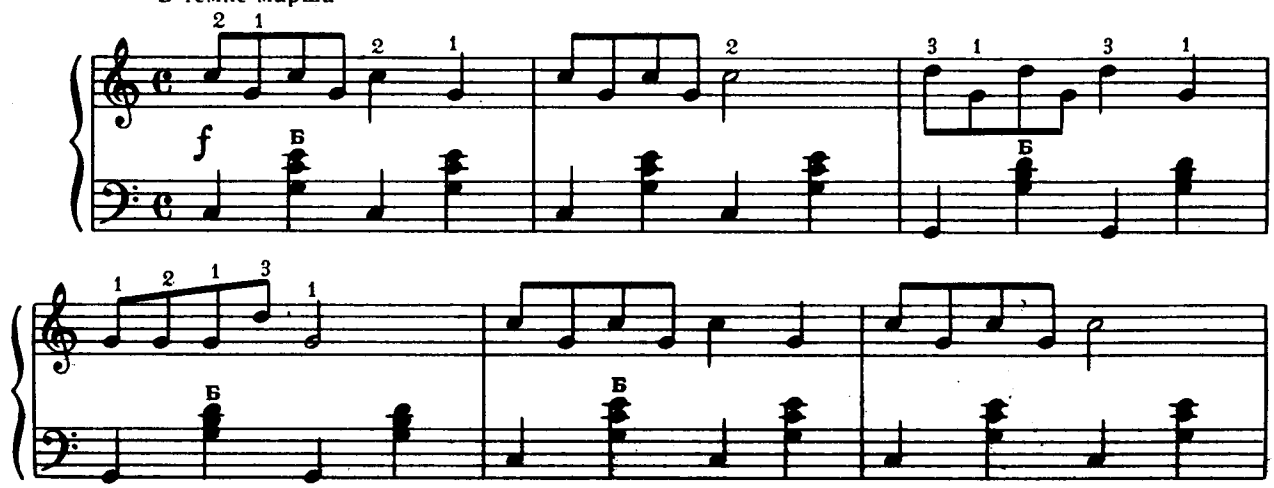




Ноты: Ale07.ru

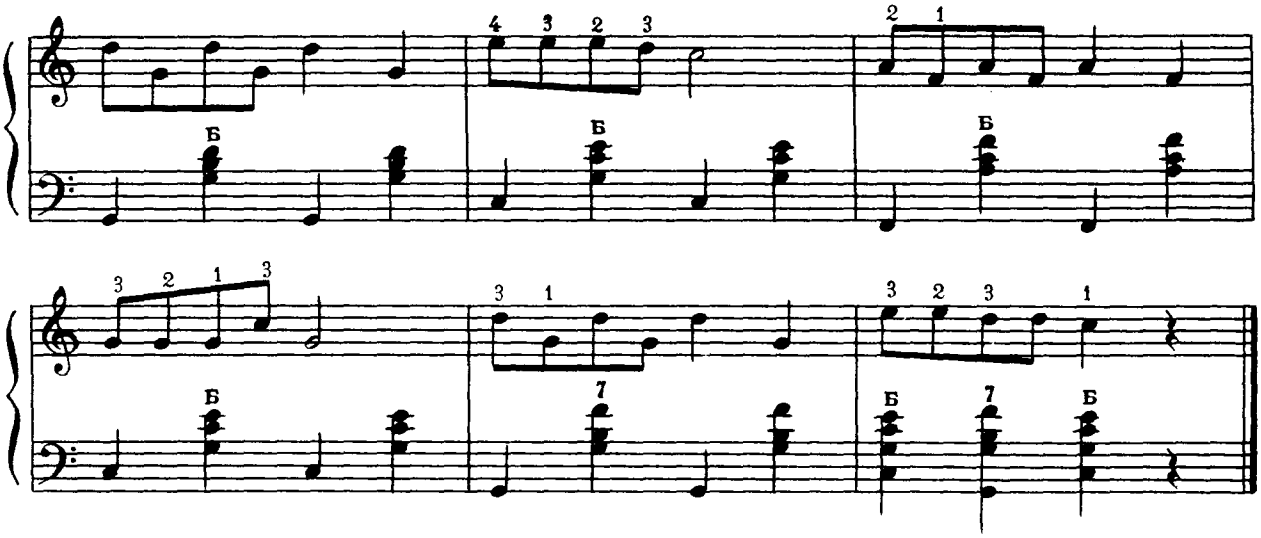

## ВЕДМЕДИК З ЛЯЛЬКОЮ ТАНЦЮЮТЬ ПОЛЕЧКУ

77

## МИШКА С КУКЛОЙ ПЛЯШУТ ПОЛЕЧКУ

М. КАЧУРБІНА

М. КАЧУРБИНА

**В темпі польки**
**В темпе польки**

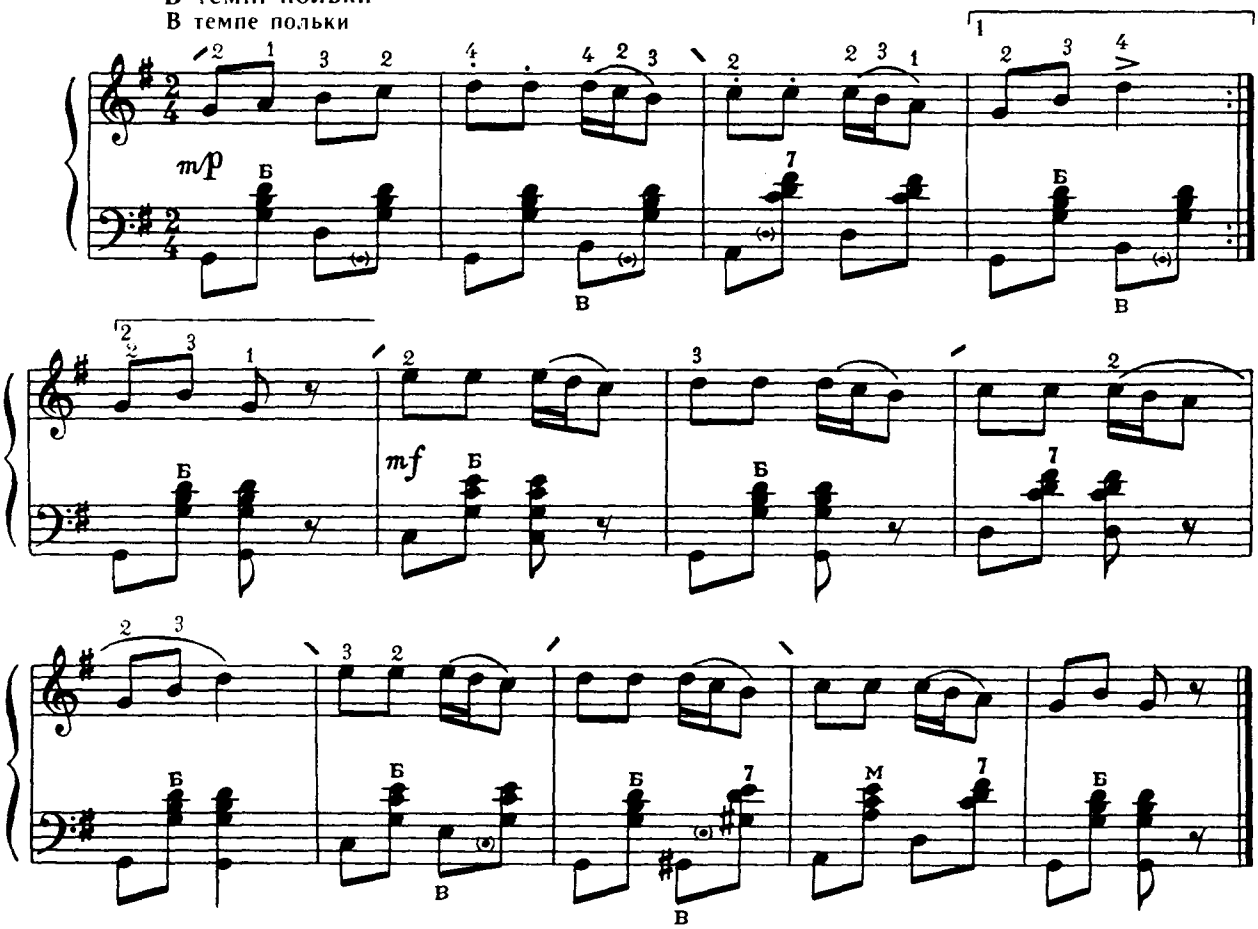




Ноты: Ale07.ru

**ПОЛЬКА** 78 **ПОЛЬКА**

О. ГЕДІКЕ А. ГЕДИКЕ

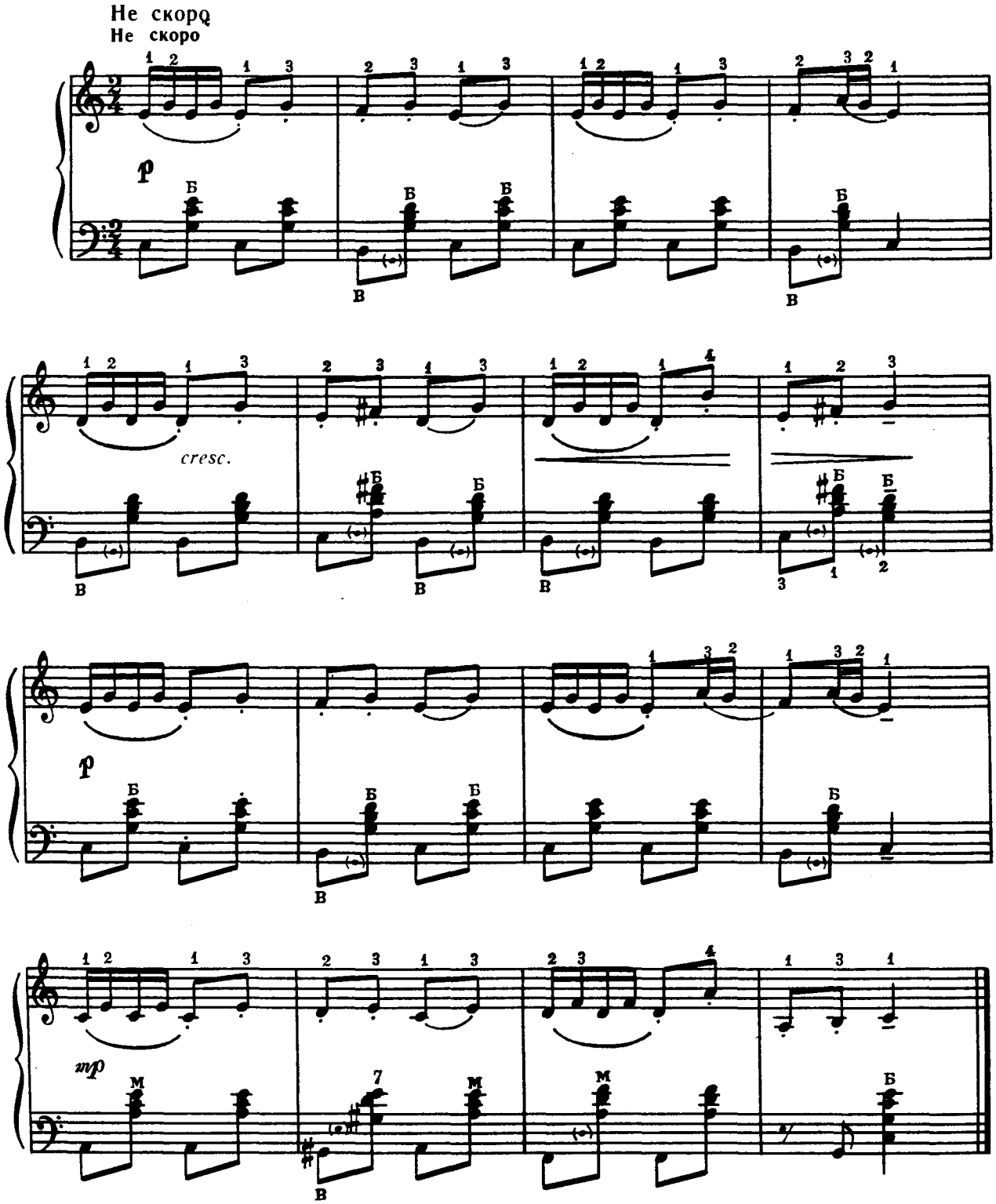




Ноты: Ale07.ru

## МАРШ 79 МАРШ

І. БЕРКОВИЧ И. БЕРКОВИЧ

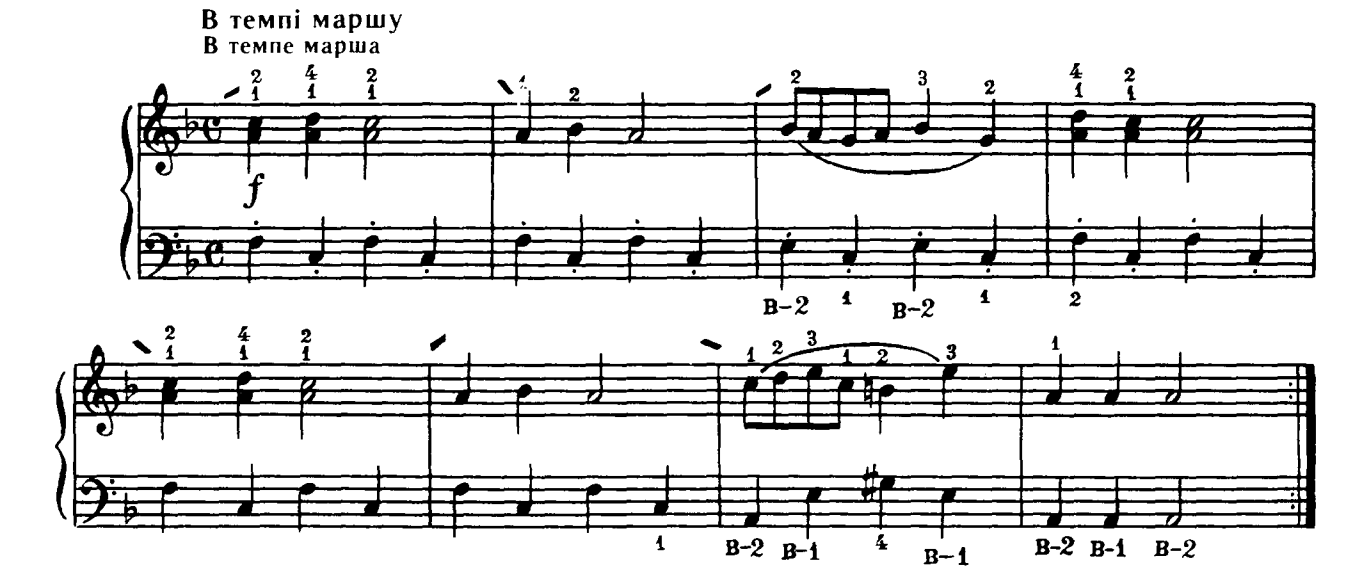


## ДЗВЕНИТЬ ДЗВІНОК ВЕСЕЛИЙ 80 ЗВЕНИТ ЗВОНОК ВЕСЕЛЫЙ

О. ДОЛУХАНЯН А. ДОЛУХАНЯН

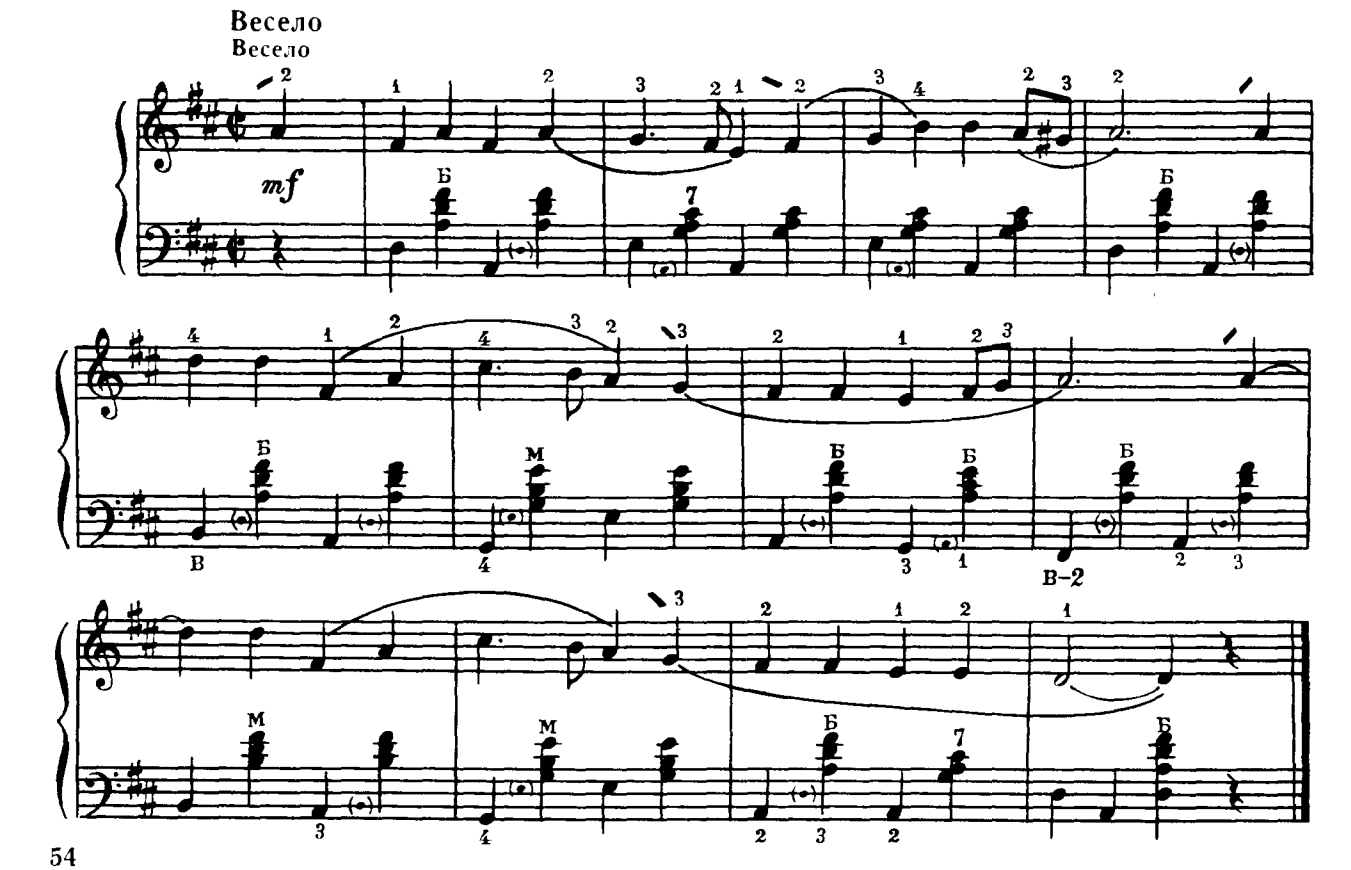




Ноты: Ale07.ru

А. КОС-АНАТОЛЬСЬКИЙ

А. КОС-АНАТОЛЬСКИЙ

**Швидко, легко**
**Быстро, легко**

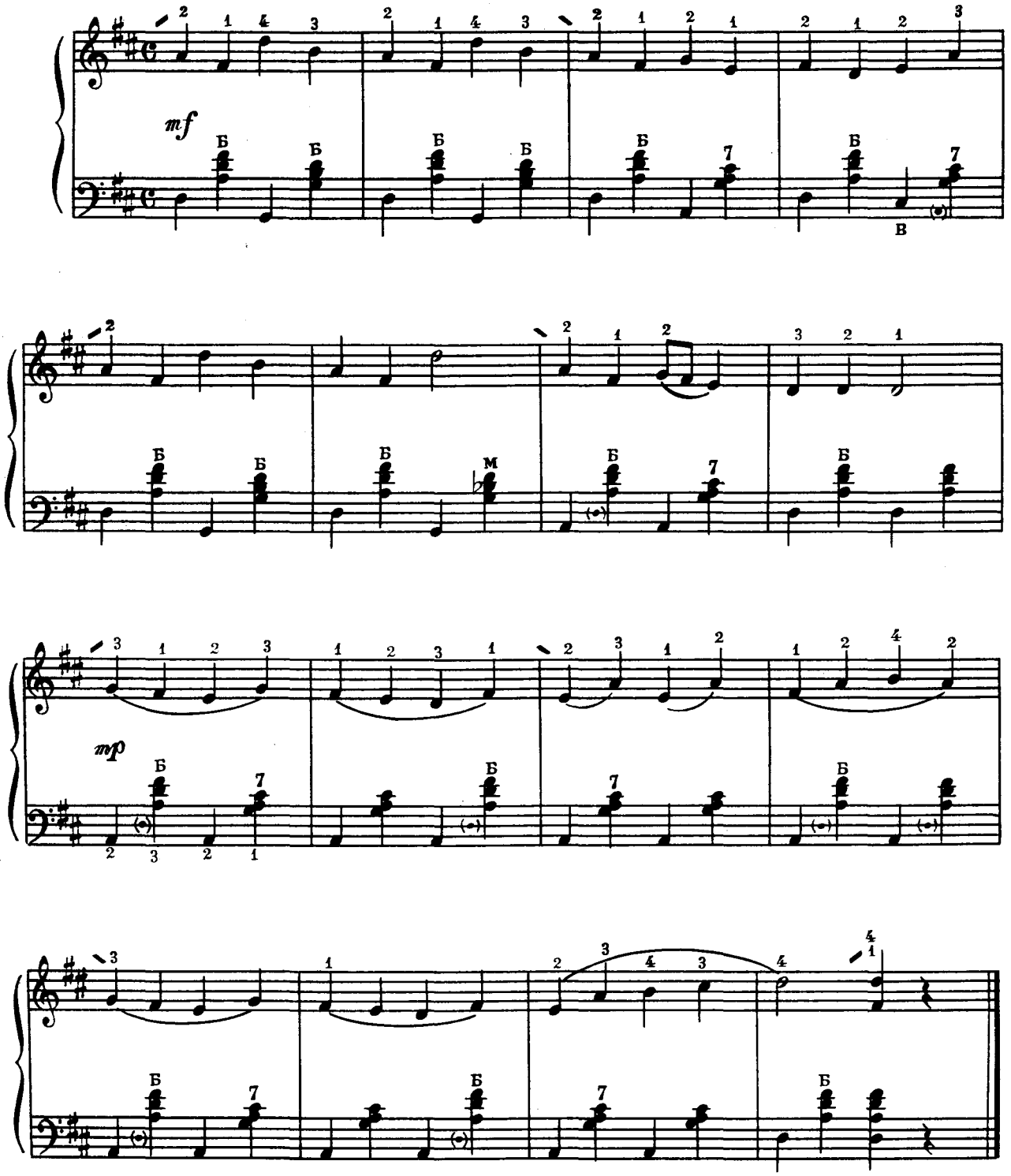




Ноты: Ale07.ru

## НА ГАЛЯВИНЦІ

В. ІВАННИКОВ

82

## НА ЛУЖАЙКЕ

В. ИВАННИКОВ

В темпі
В темпе

mf

mp

## ЛЕНДЛЕР

Ф. ШУБЕРТ

83

## ЛЕНДЛЕР

Ф. ШУБЕРТ

Пожвавлено
Оживленно

mf

mf



Ноты: Ale07.ru

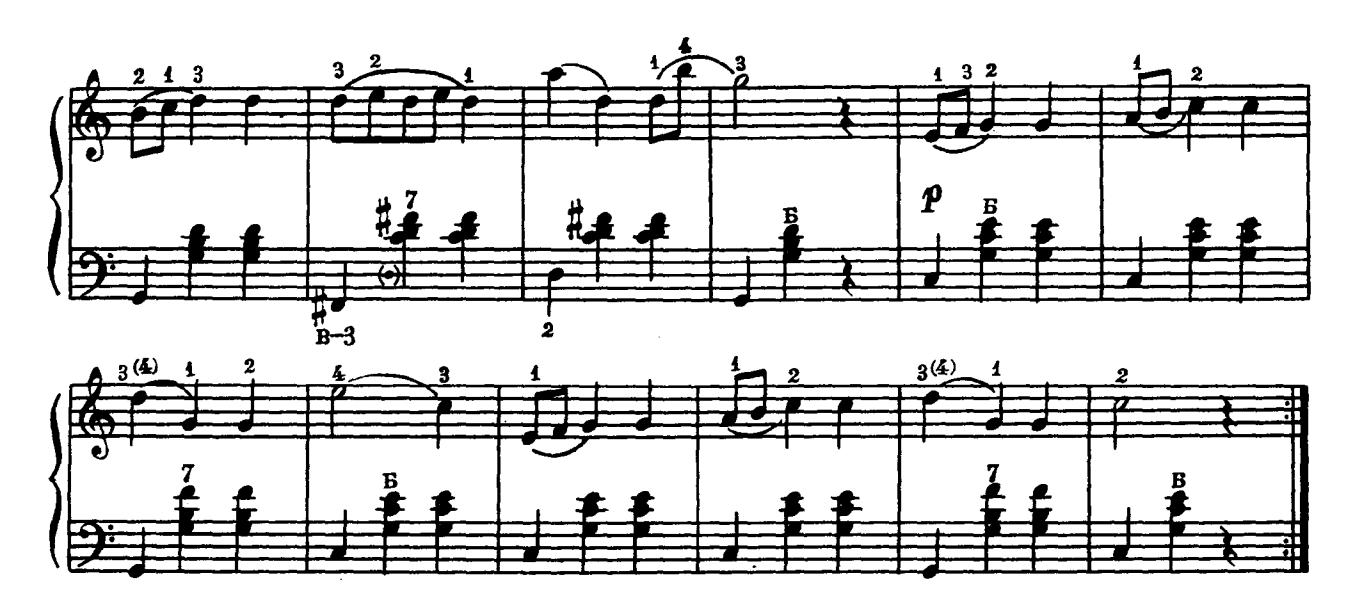

## «КАК ПОШЛИ НАШИ ПОДРУЖКИ» 84

Російська народна пісня

## КАК ПОШЛИ НАШИ ПОДРУЖКИ

Русская народная песня

**Швиденько**
**Оживленно**

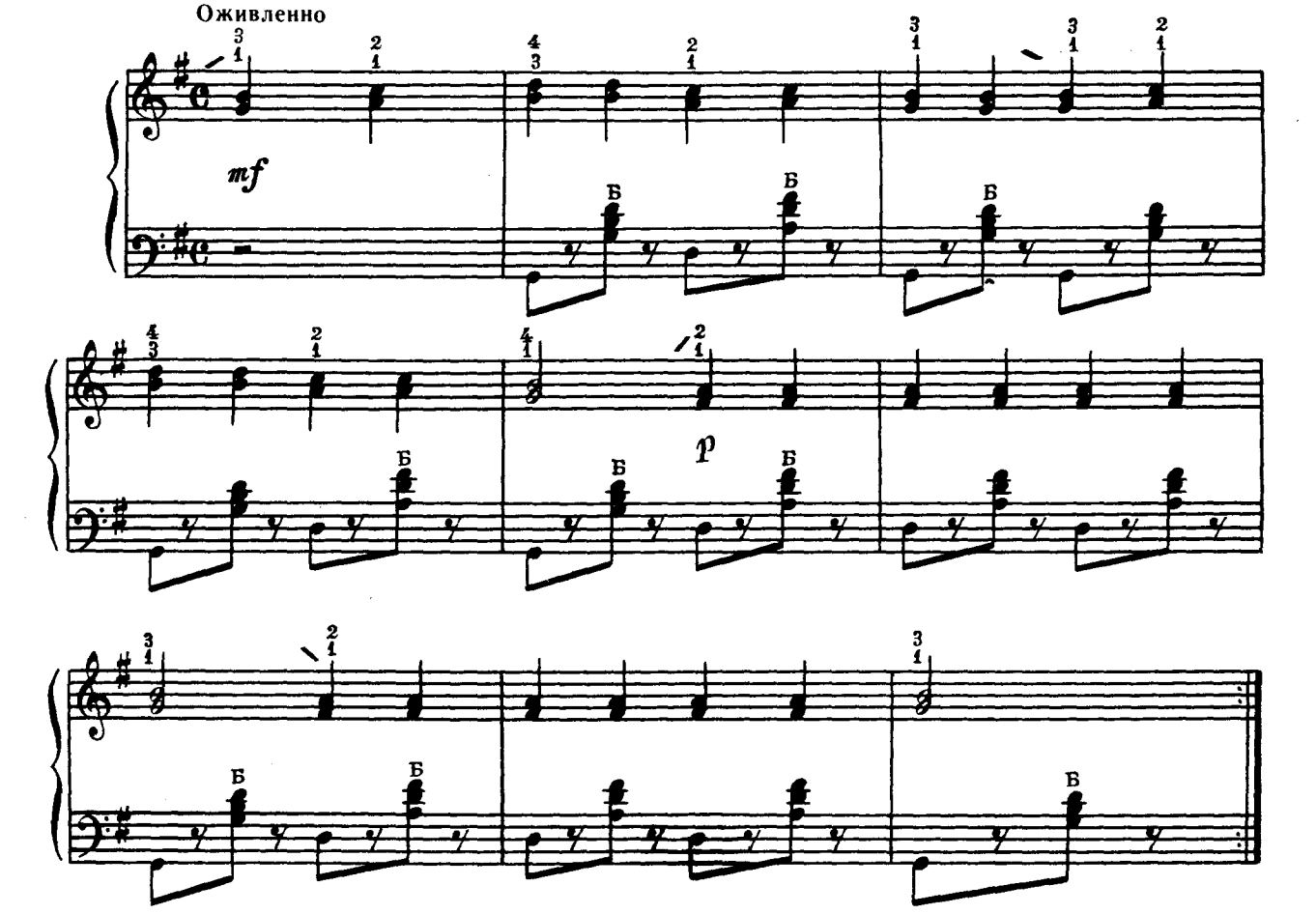



Ноты: Ale07.ru

## ПОЛЯНКА

Російський народний танець

85

## ПОЛЯНКА

Русский народный танец

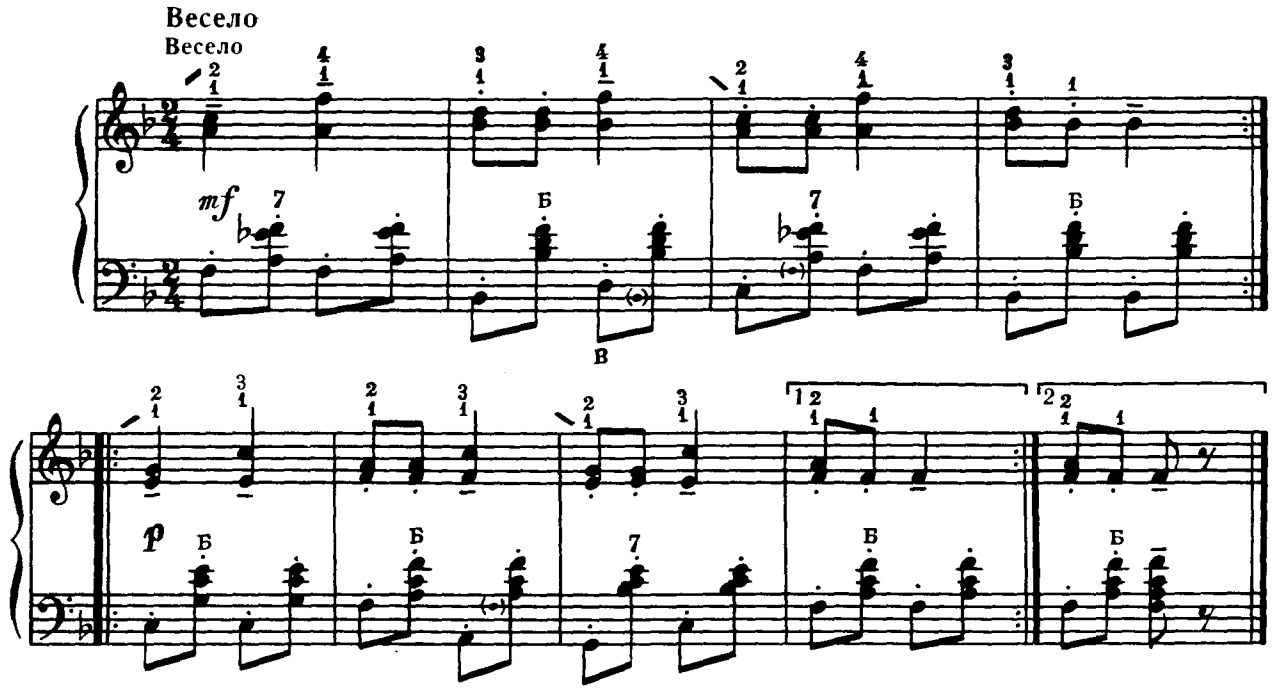


## ГАВОТ

Ж. ЛЮЛЛІ

86

## ГАВОТ

Ж. ЛЮЛЛИ

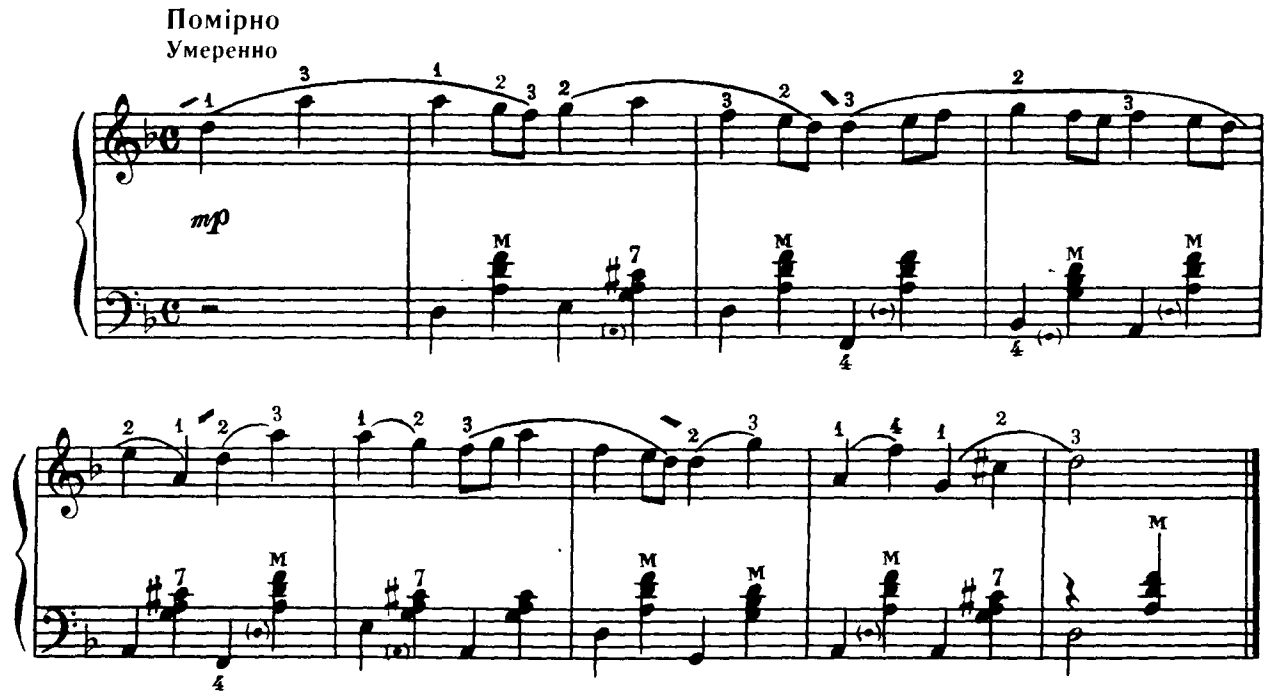




Ноты: Ale07.ru

## ПО МАЛИНУ В САД ПІДЕМ

А. ФІЛІПЕНКО

## 87

## ПО МАЛИНУ В САД ПОЙДЕМ

А. ФИЛИППЕНКО

Помірно швидко
Умеренно скоро

## КОЛИСКОВА

Й. БРАМС

## 88

## КОЛЫБЕЛЬНАЯ

И. БРАМС

Помірно
Умеренно

Ноты: Ale07.ru

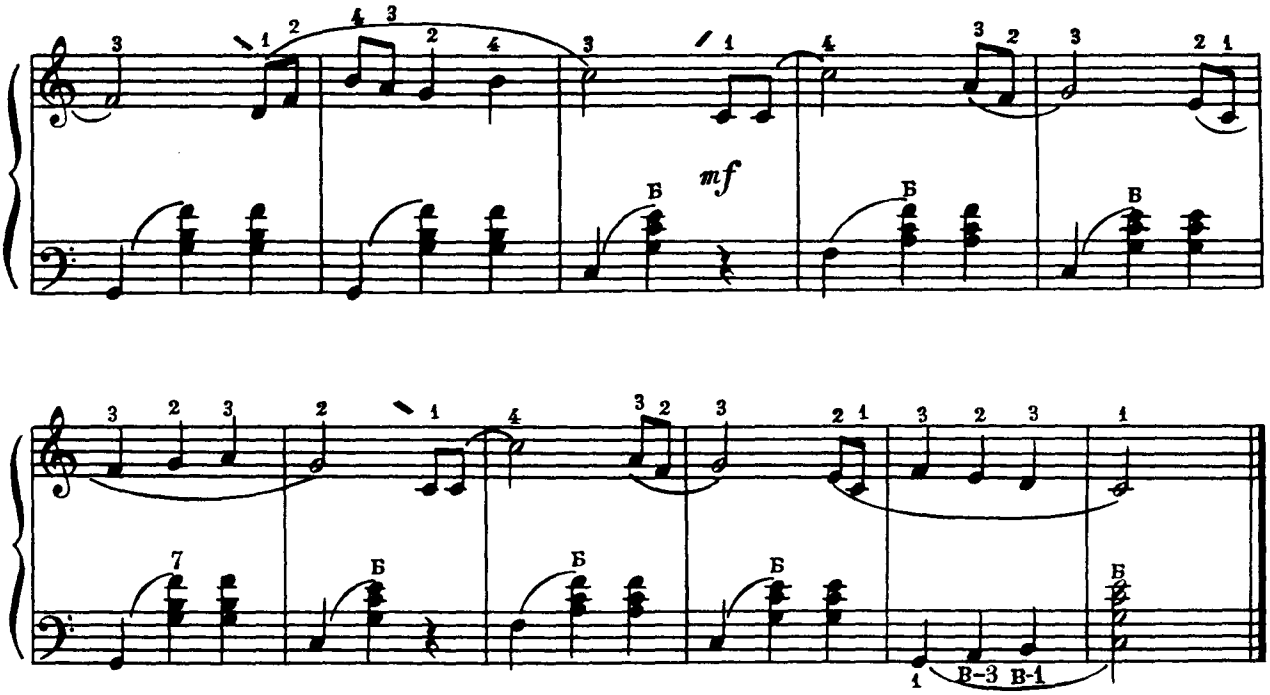


## ТАТАРСЬКИЙ НАРОДНИЙ ТАНЕЦЬ 89 ТАТАРСКИЙ НАРОДНЫЙ ТАНЕЦ

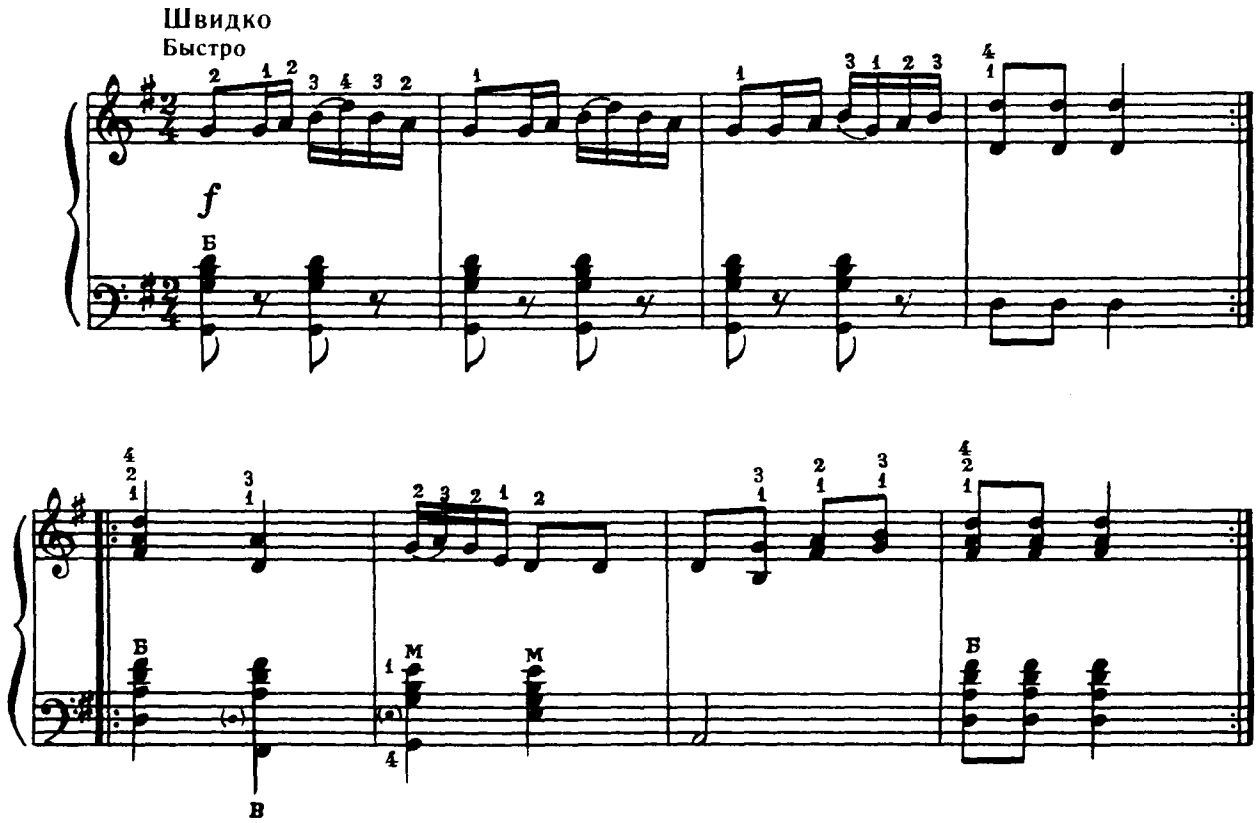



Ноты: Ale07.ru

## ПОЛЕЧКО-ПОЛЕ

Л. КНІППЕР

## 90 ПОЛЮШКО-ПОЛЕ

Л. КНИППЕР

**В темпі маршу**

**В темпе марша**

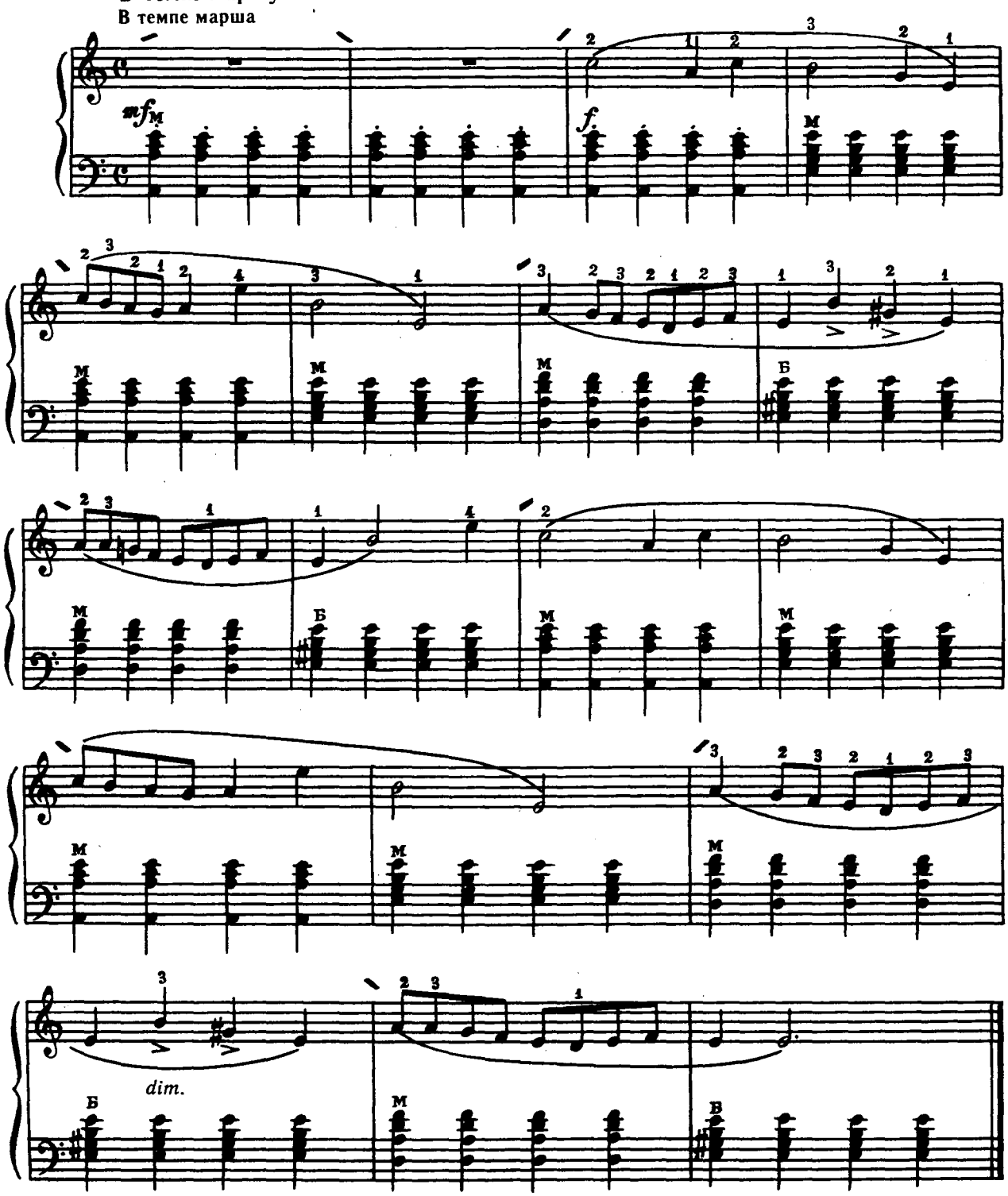




Ноты: Ale07.ru

## НОВОРІЧНА ПОЛЬКА

АН. АЛЕКСАНДРОВ

91

## НОВОГОДНЯЯ ПОЛЬКА

АН. АЛЕКСАНДРОВ

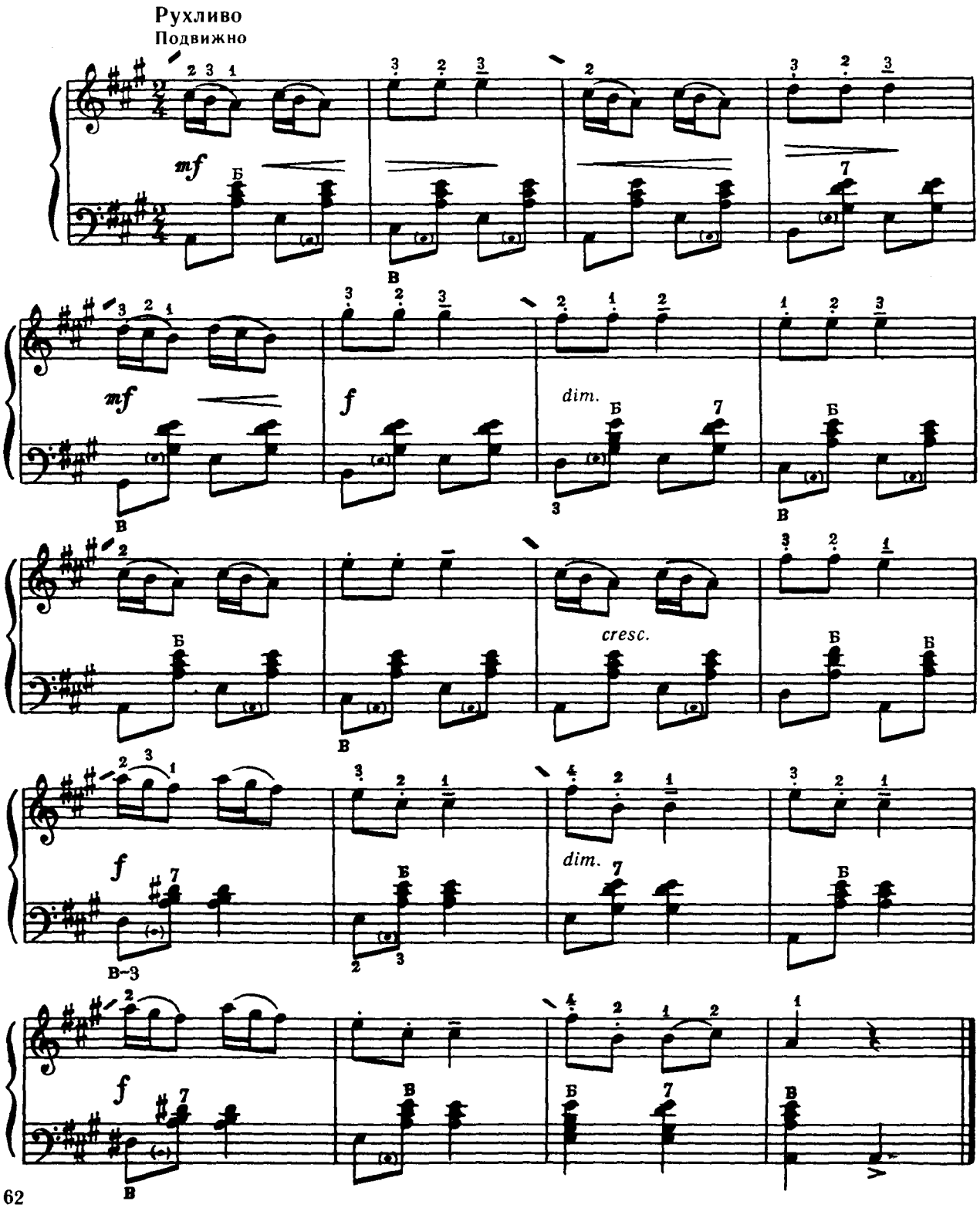




Ноты: Ale07.ru

## ТАНЦЮВАЛЬНА 92 ПЛЯСОВАЯ

О. ГЕДІКЕ А. ГЕДИКЕ

**Швидко, весело**
**Быстро, весело**

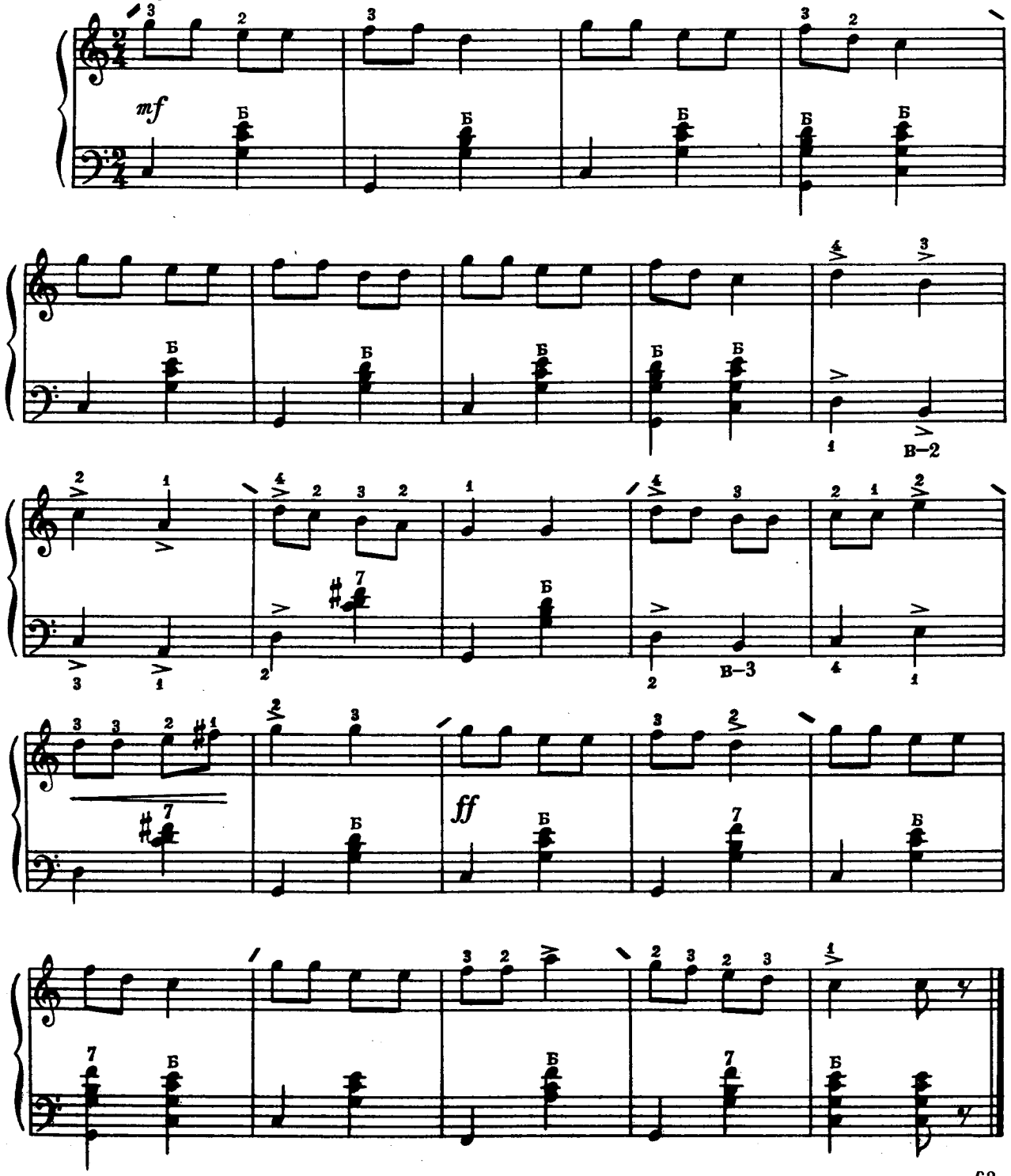




Ноты: Ale07.ru

## ДОБРИЙ ЖУК

Пісенька-танець з кінофільму «Попелюшка»

А. СПАДАВЕККІА



## ДОБРЫЙ ЖУК

Песенка-танец из кинофильма «Золушка»

А. СПАДАВЕККИА

**Помірно швидко**

**Умеренно быстро**

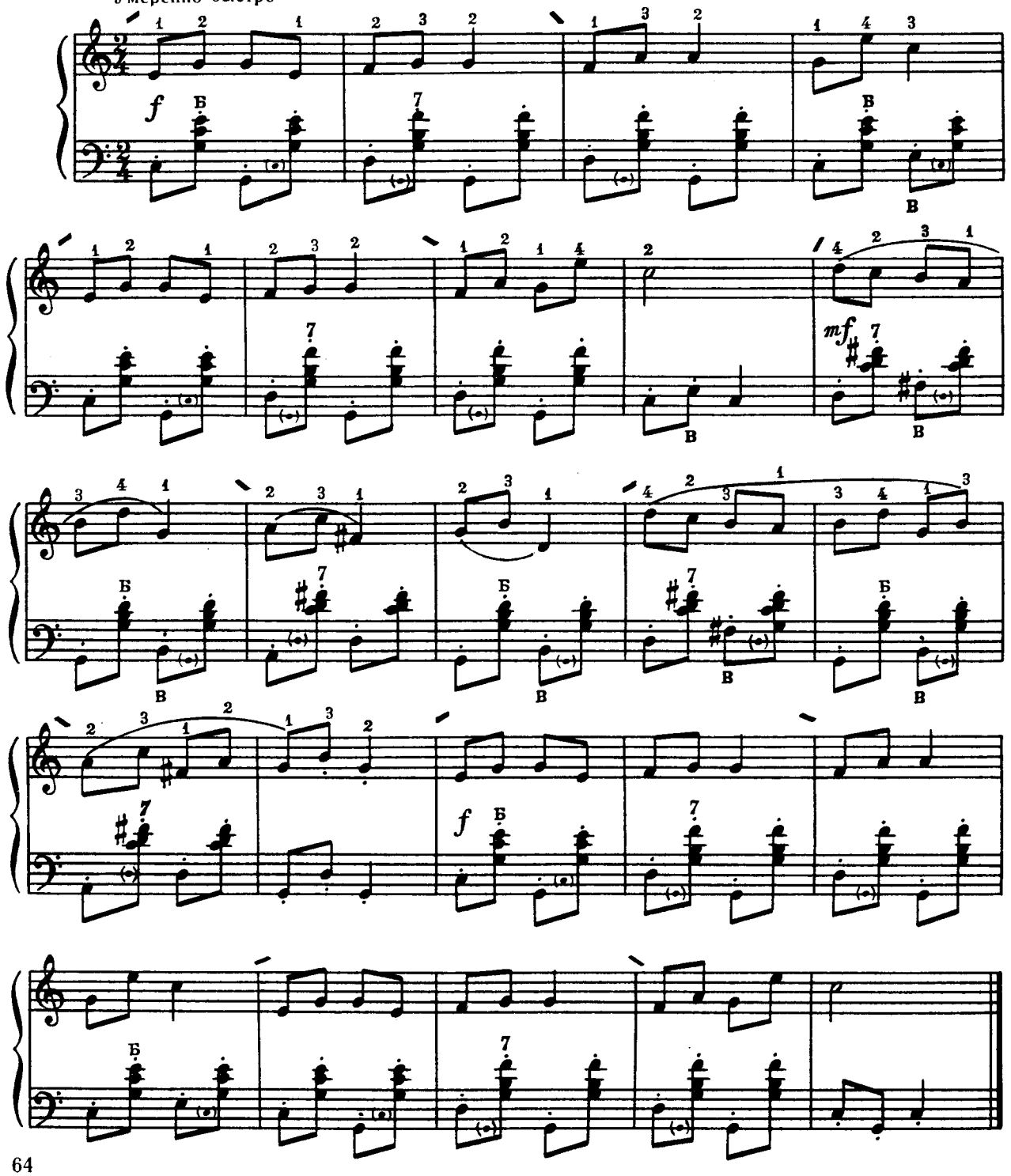




Ноты: Ale07.ru

## СПИ, МАЛЯТКО

Англійська народна пісня

Не поспішаючи

Не спеша

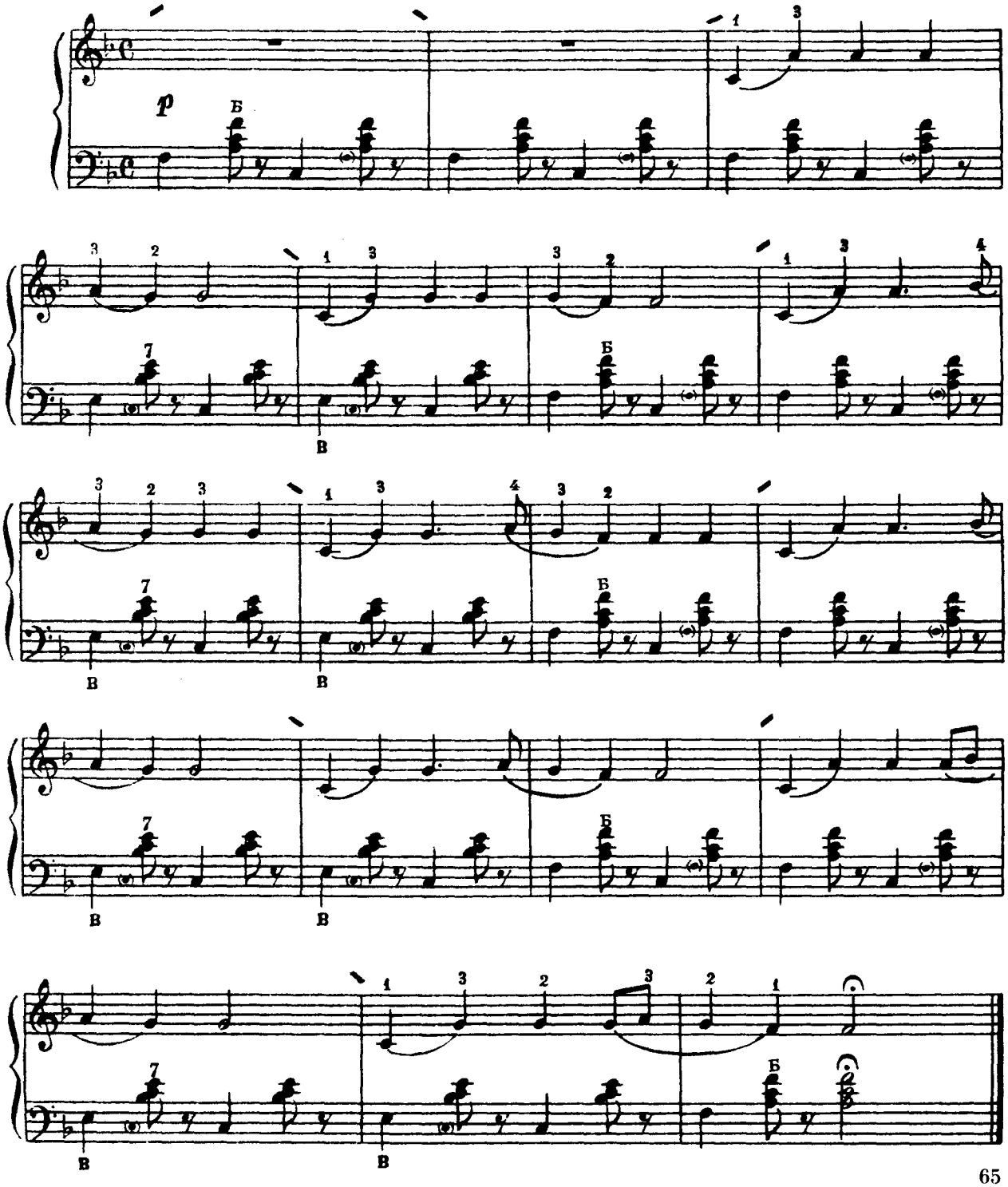


## СПИ, МАЛЮТКА

Английская народная песня





5 8-3337 «Баян» 1 кл

Ноты: Ale07.ru

## У КОЖНОГО СВІЙ МУЗИЧНИЙ ІНСТРУМЕНТ

95

## У КАЖДОГО СВОЙ МУЗЫКАЛЬНЫЙ ИНСТРУМЕНТ

Естонська народна пісня

Эстонская народная песня

**Весело, грайливо**
**Весело, игриво**

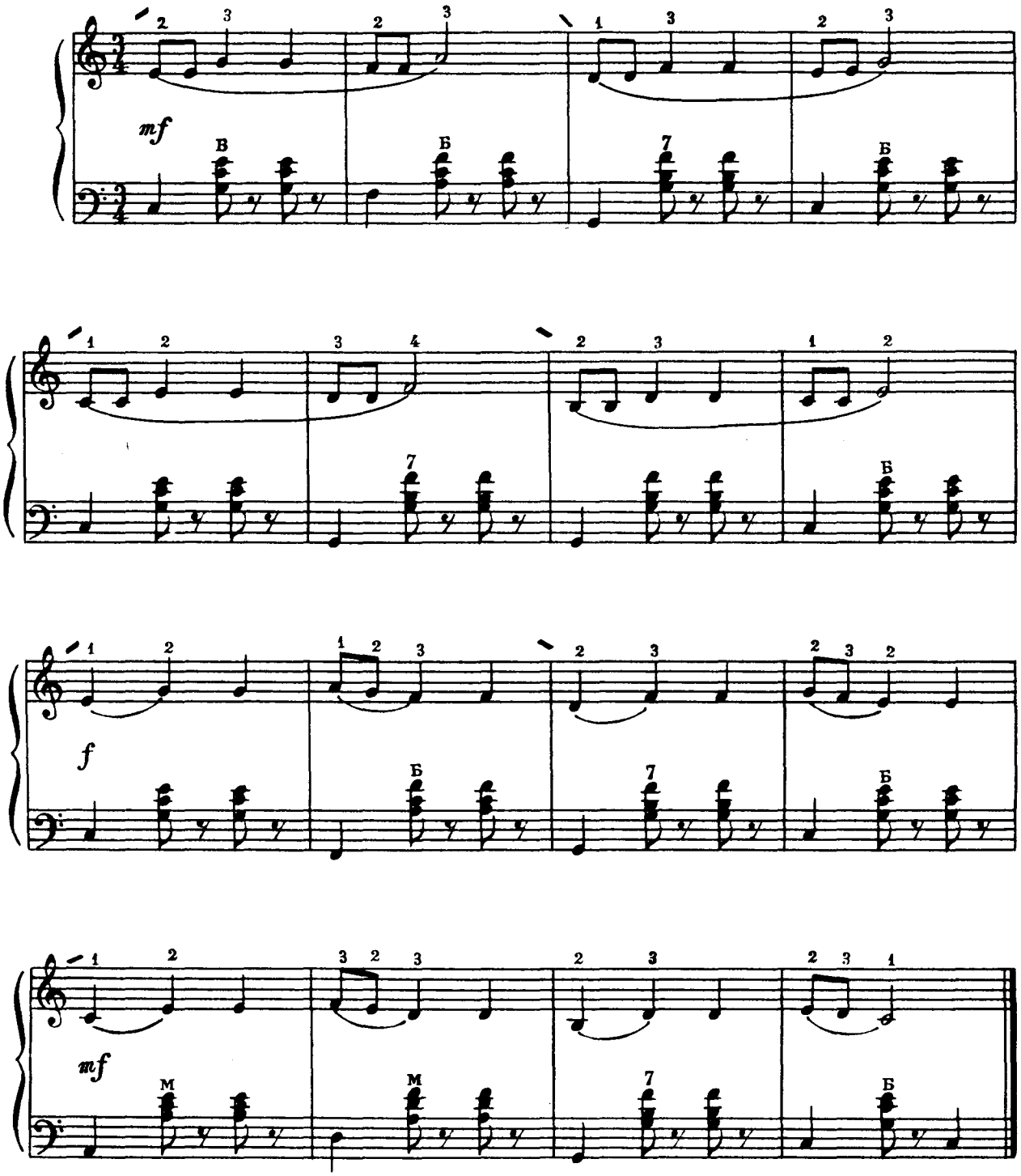




Ноты: Ale07.ru

## ПОЛЬКА

М. ЧАПКІН

## ПОЛЬКА

Н. ЧАПКИН

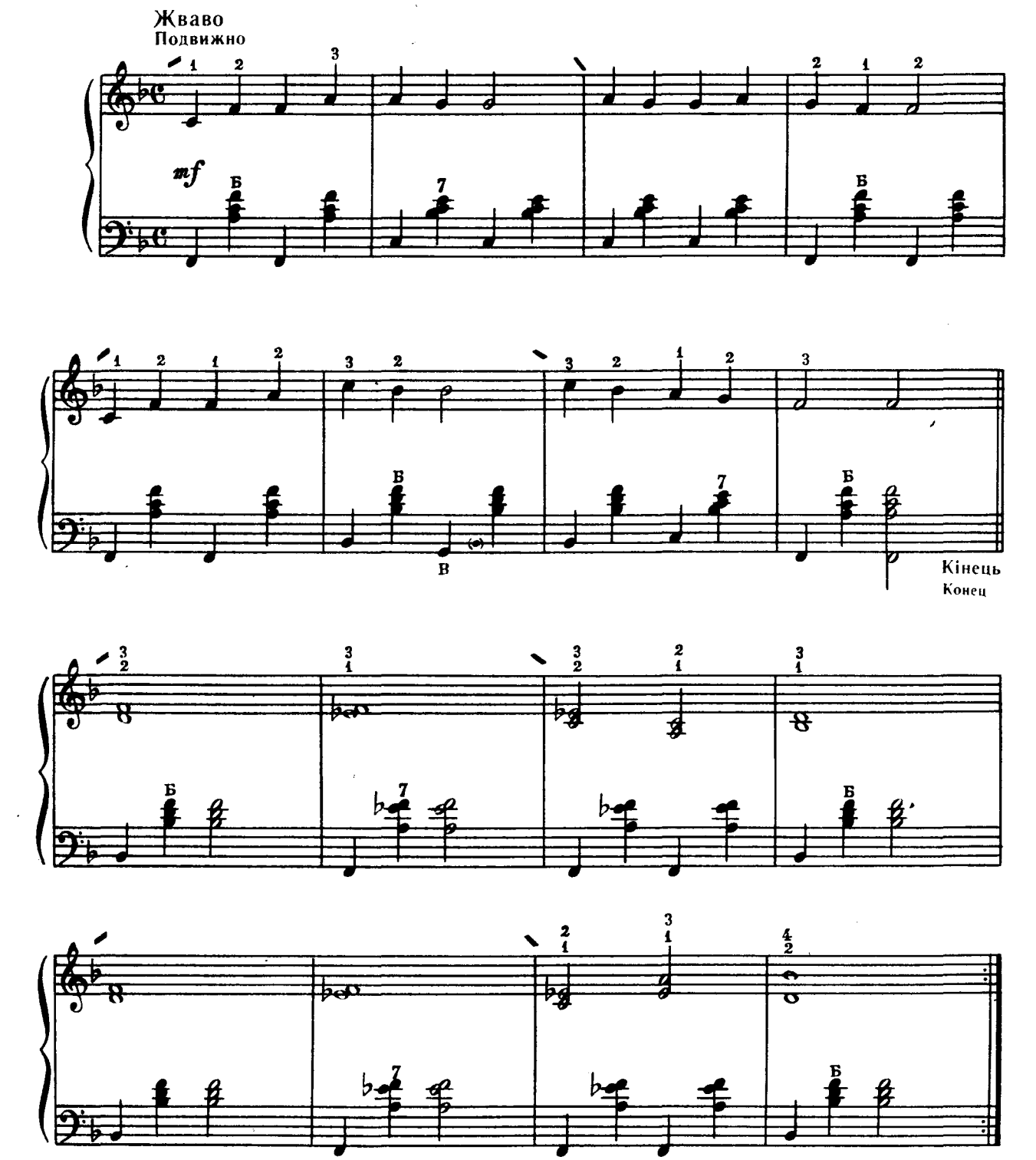




Ноты: Ale07.ru

## СЬОГОДНІ У МАМИ СВЯТО

97

## У МАМЫ НЫНЧЕ ПРАЗДНИК

А. ФІЛІПЕНКО

А. ФИЛИППЕНКО

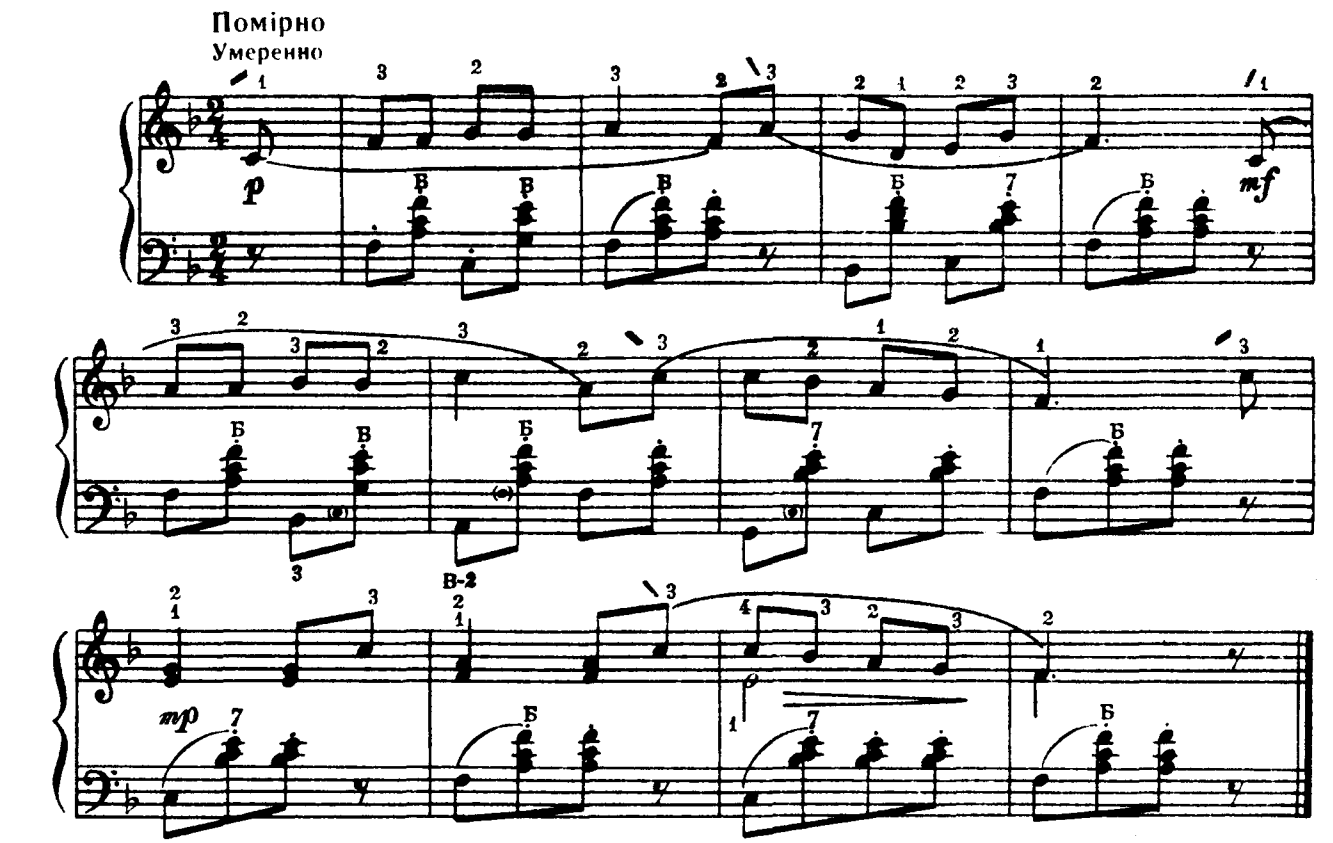


## ВІНОЧОК

98

## ВЕНОЧЕК

Угорська народна пісня

Венгерская народная песня

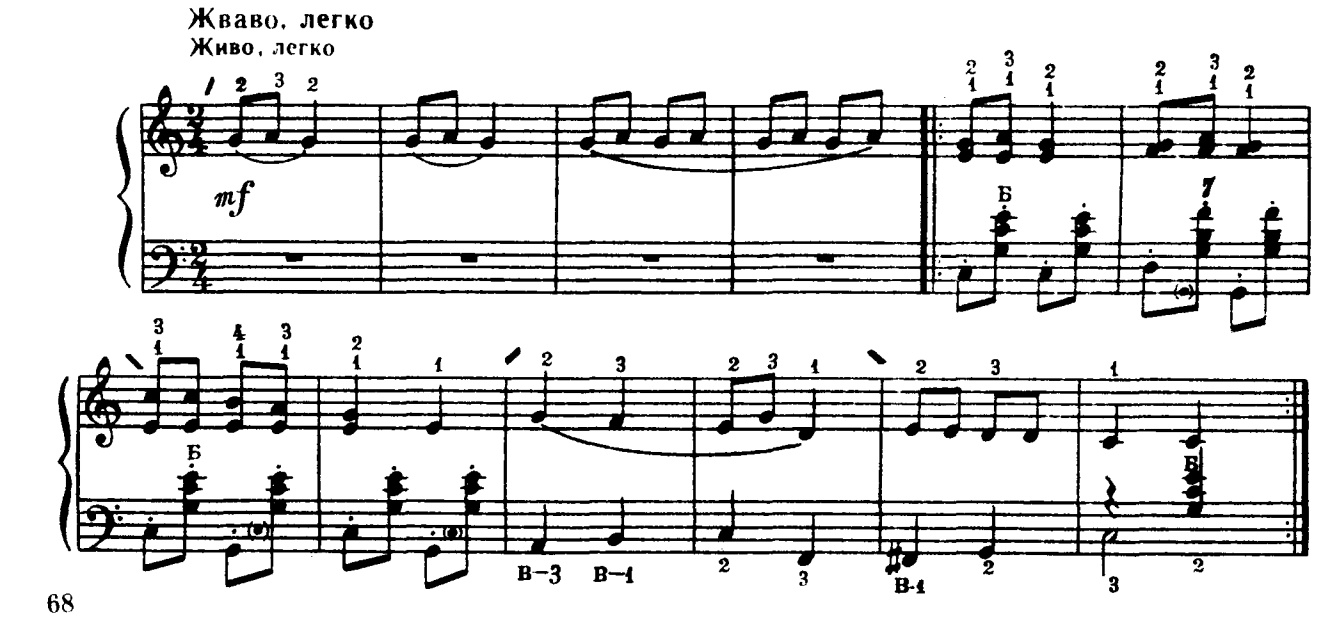




Ноты: Ale07.ru

## ФІЗКУЛЬТУРНИЙ МАРШ 99 ФИЗКУЛЬТУРНЫЙ МАРШ

М. РАУХВЕРГЕР М. РАУХВЕРГЕР

Бадьоро
Бодро

mf

f

## РІЧКОВА ПІСЕНЬКА 100 РЕЧНАЯ ПЕСЕНКА

Т. ХРЕННИКОВ Т. ХРЕННИКОВ

Рухливо
Подвижно

mf

f



Ноты: Ale07.ru

Весело

Весело

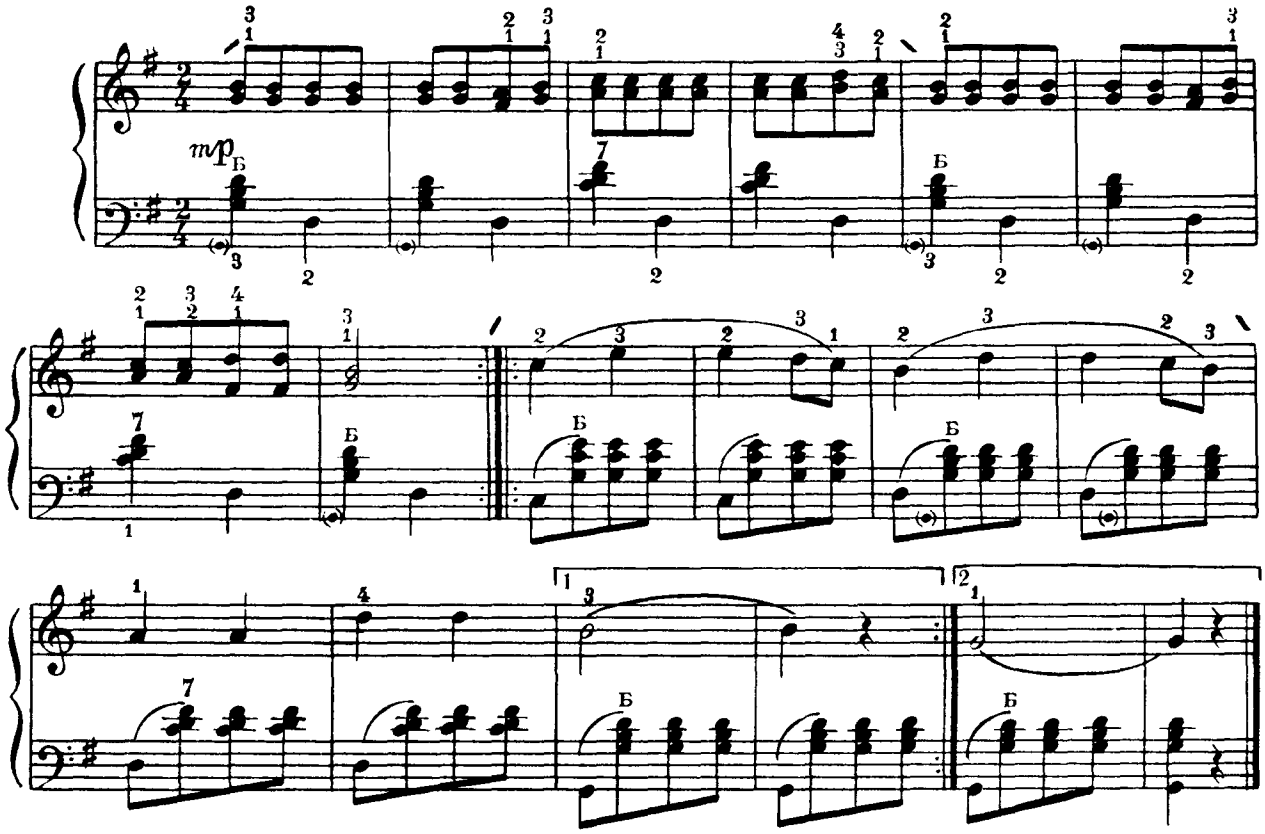


## ОЛЕНЬ 102 ОЛЕНЬ

Французька народна пісня

Французская народная песня

Легко, грайливо

Легко, игриво

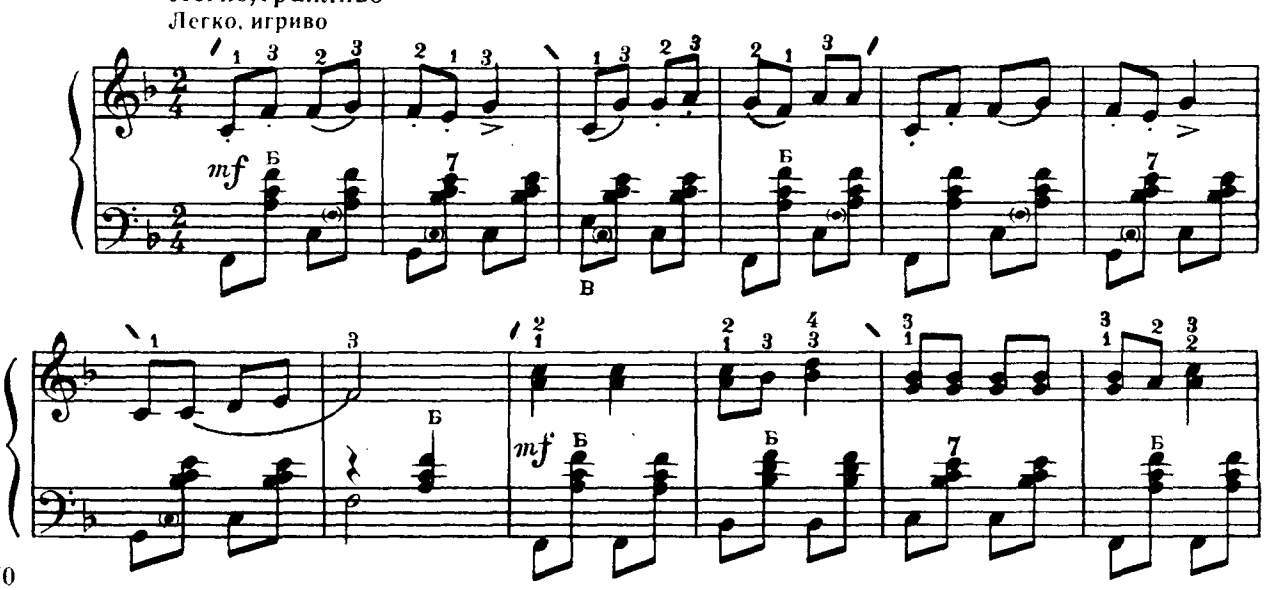




Ноты: Ale07.ru

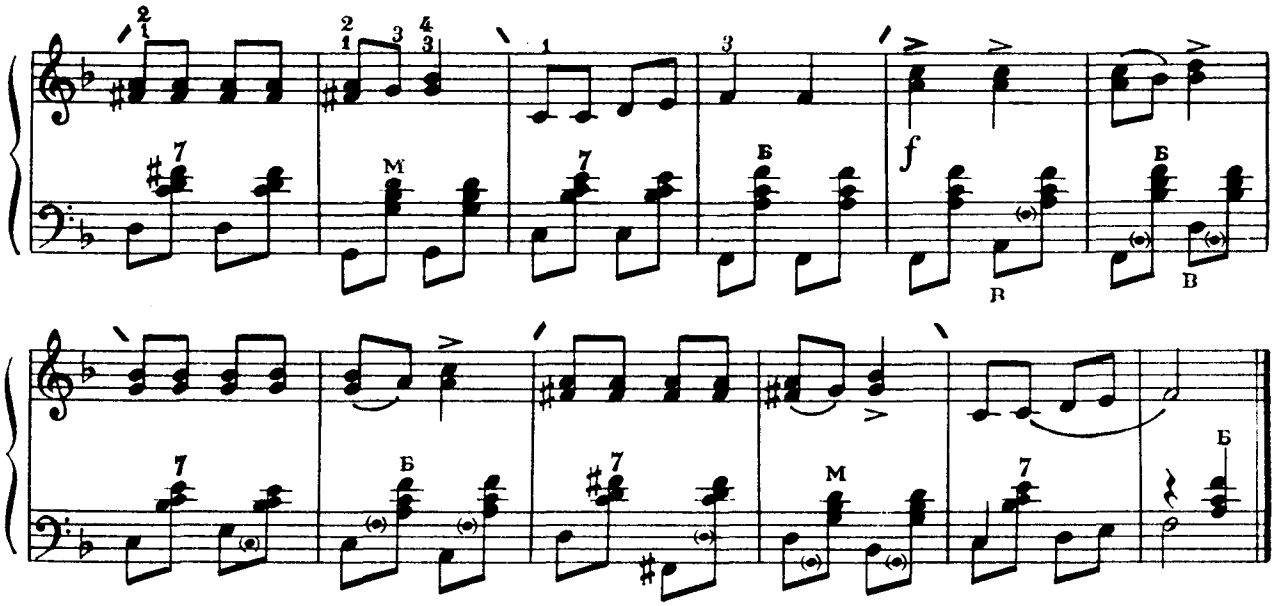


## ТАНЦЮВАЛЬНА

Л. БІРНОВ

## 103 ПЛЯСОВАЯ

Л. БИРНОВ

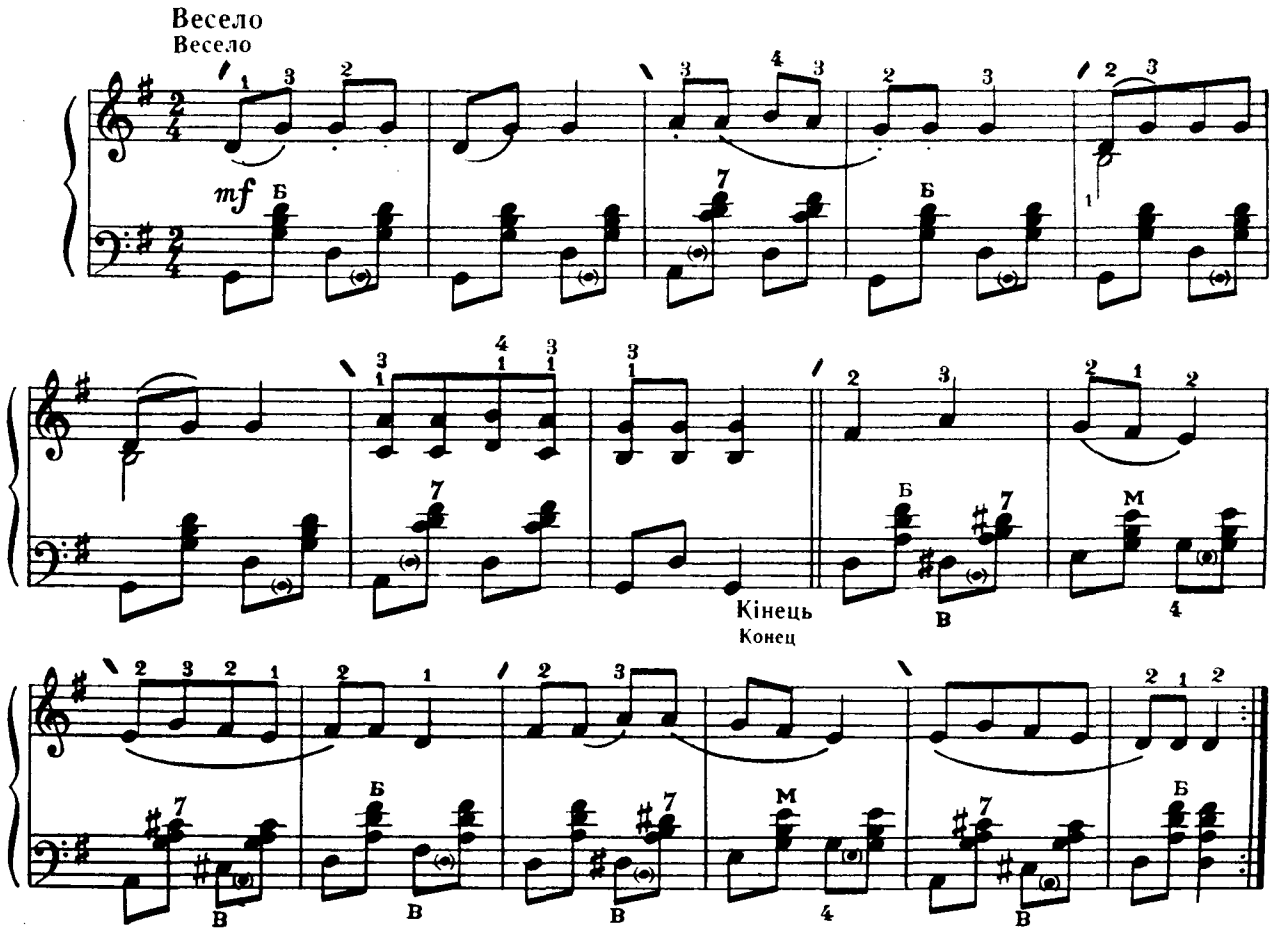


Ноты: Ale07.ru

Українська народна пісня

Украинская народная песня

**Швиденько**
Оживленно

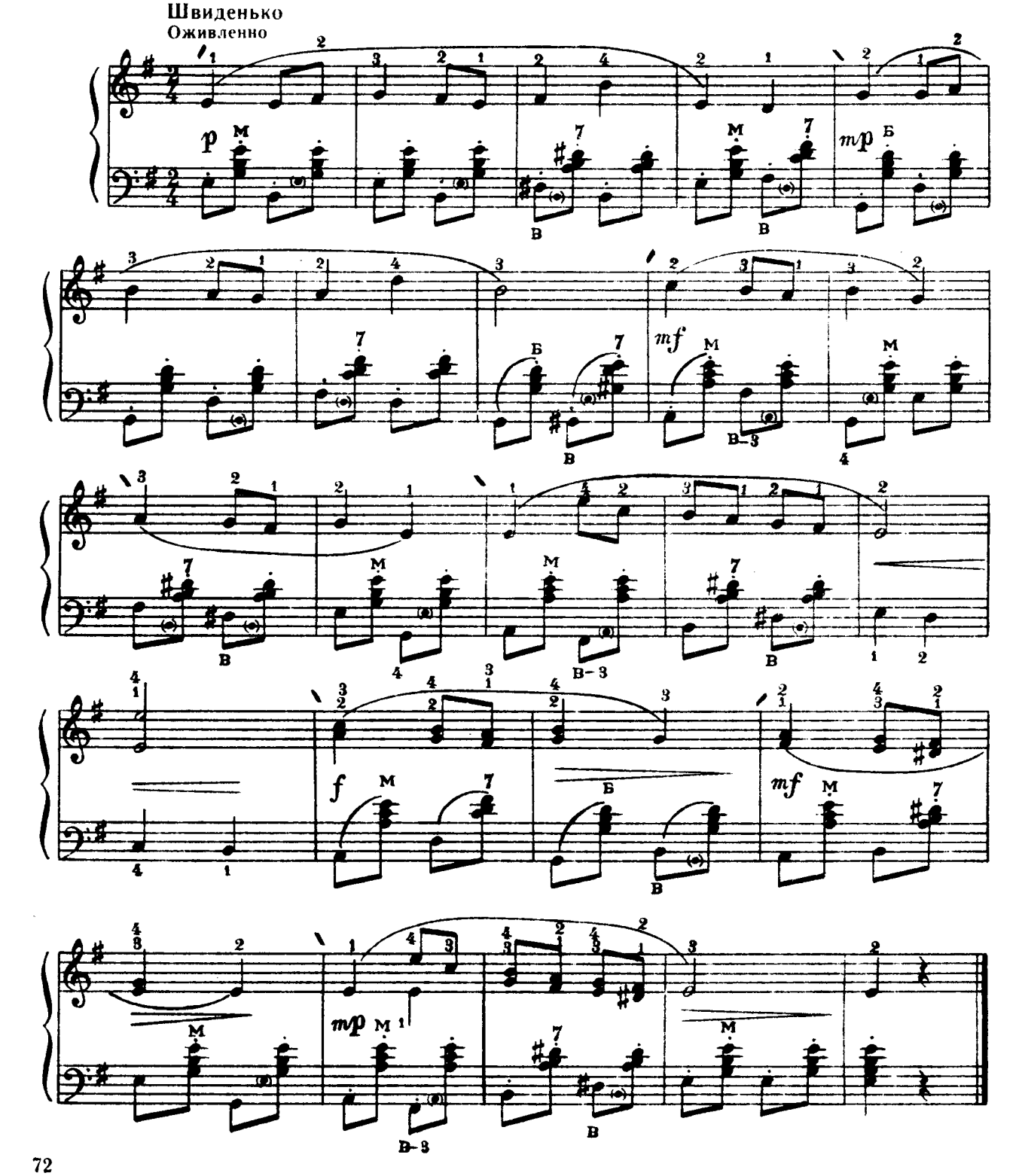




Ноты: Ale07.ru

## МАЛЕНЬКА РИБКА

Чеська народна пісня

**Не поспішаючи**
**Не спеша**

## 105

## МАЛЕНЬКАЯ РЫБКА

Чешская народная песня

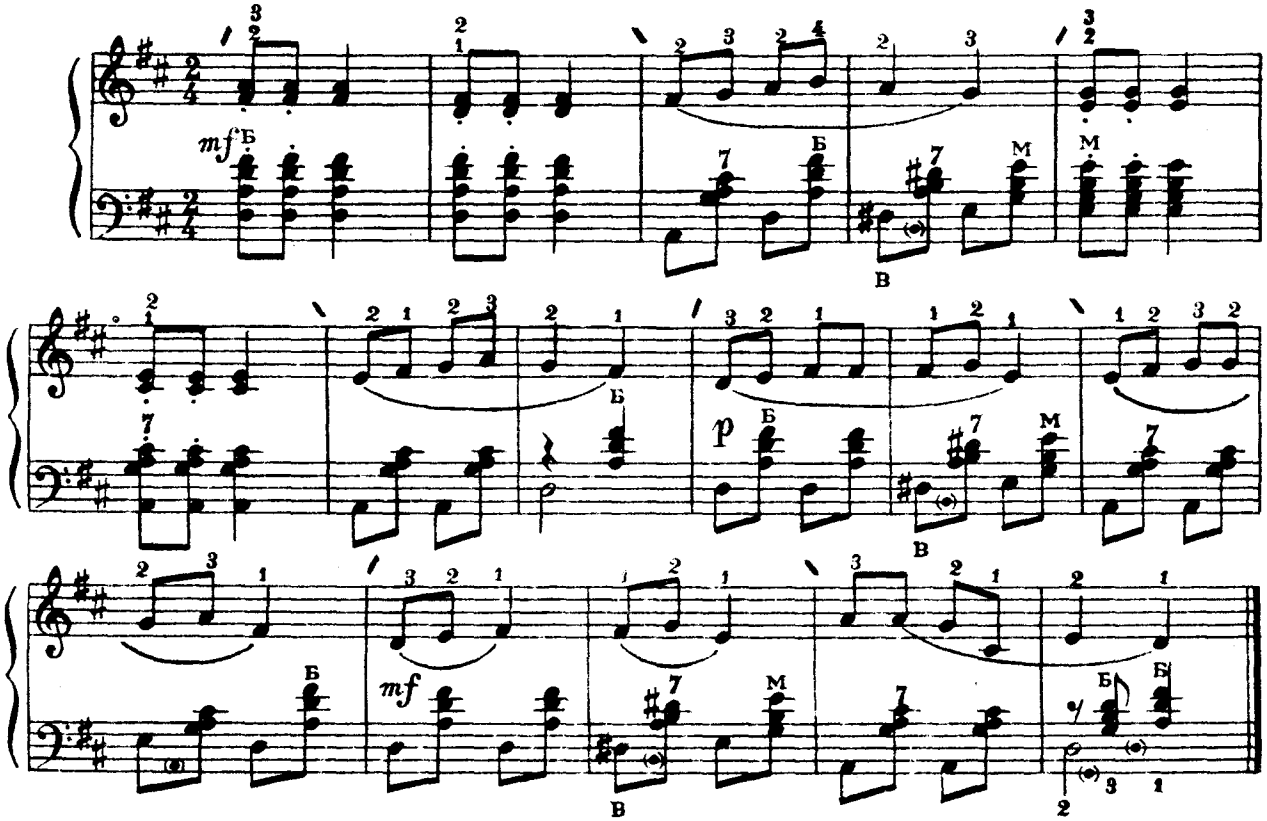


## КУЧЕРЯВА КАТЕРИНА

Українська народна пісня

**Досить швидко**
**Довольно скоро**

## 106

## «КУЧЕРЯВА КАТЕРИНА»

Украинская народная песня

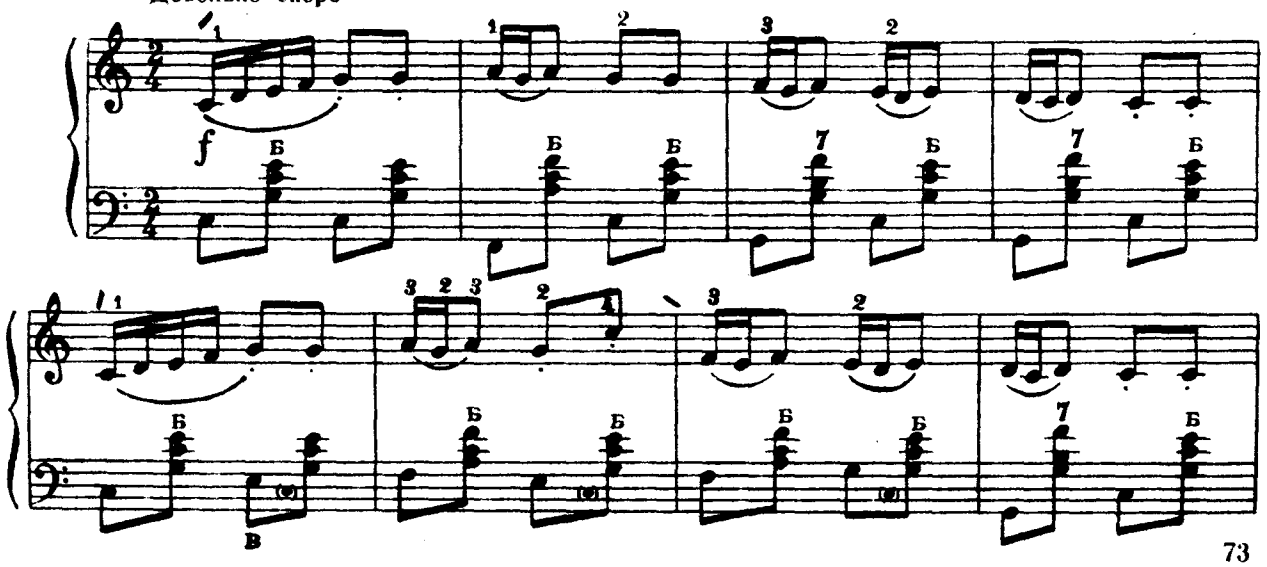




Ноты: Ale07.ru

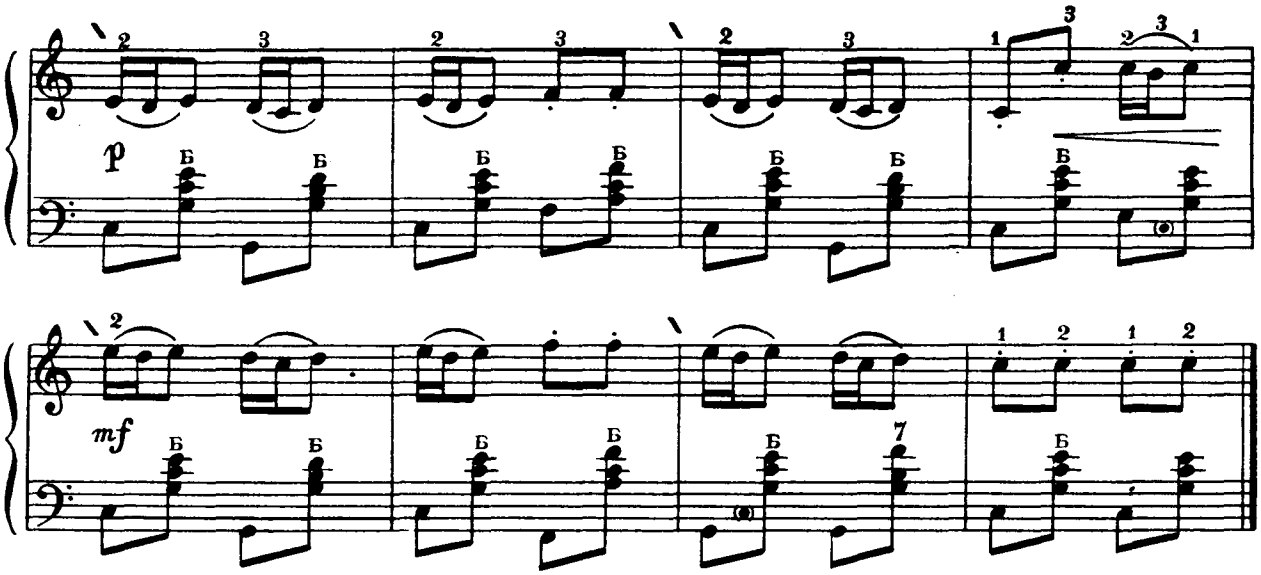


## НА ВУЛИЦІ СКРИПКА ГРАЄ

Українська народна пісня

107

## «НА ВУЛИЦІ СКРИПКА ГРАЄ»

Украинская народная песня

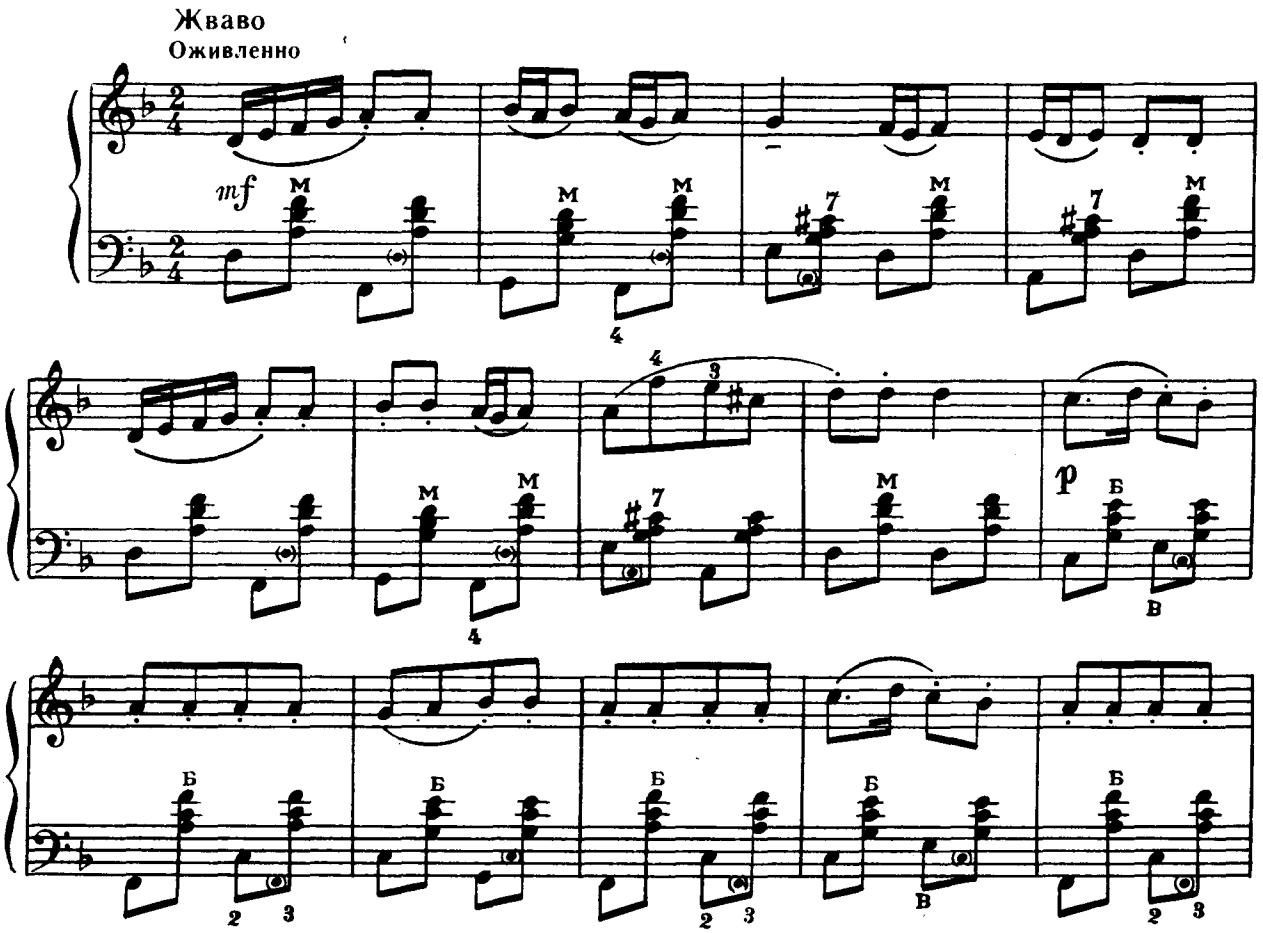




Ноты: Ale07.ru

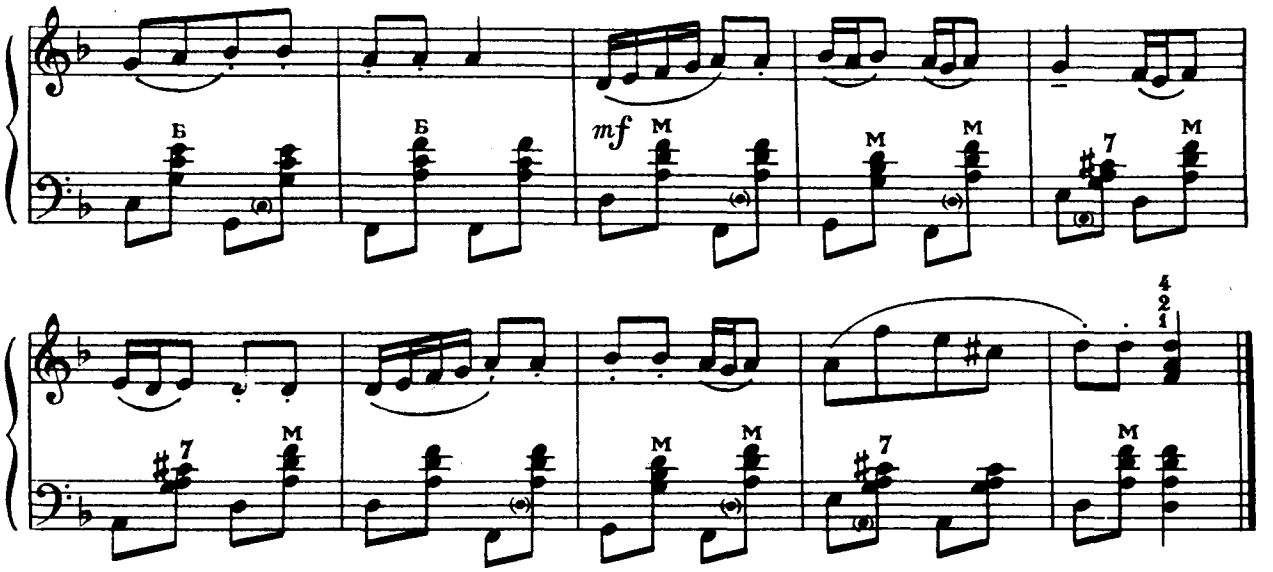


ПОЛЬКА 108 ПОЛЬКА

Помірно
Умеренно

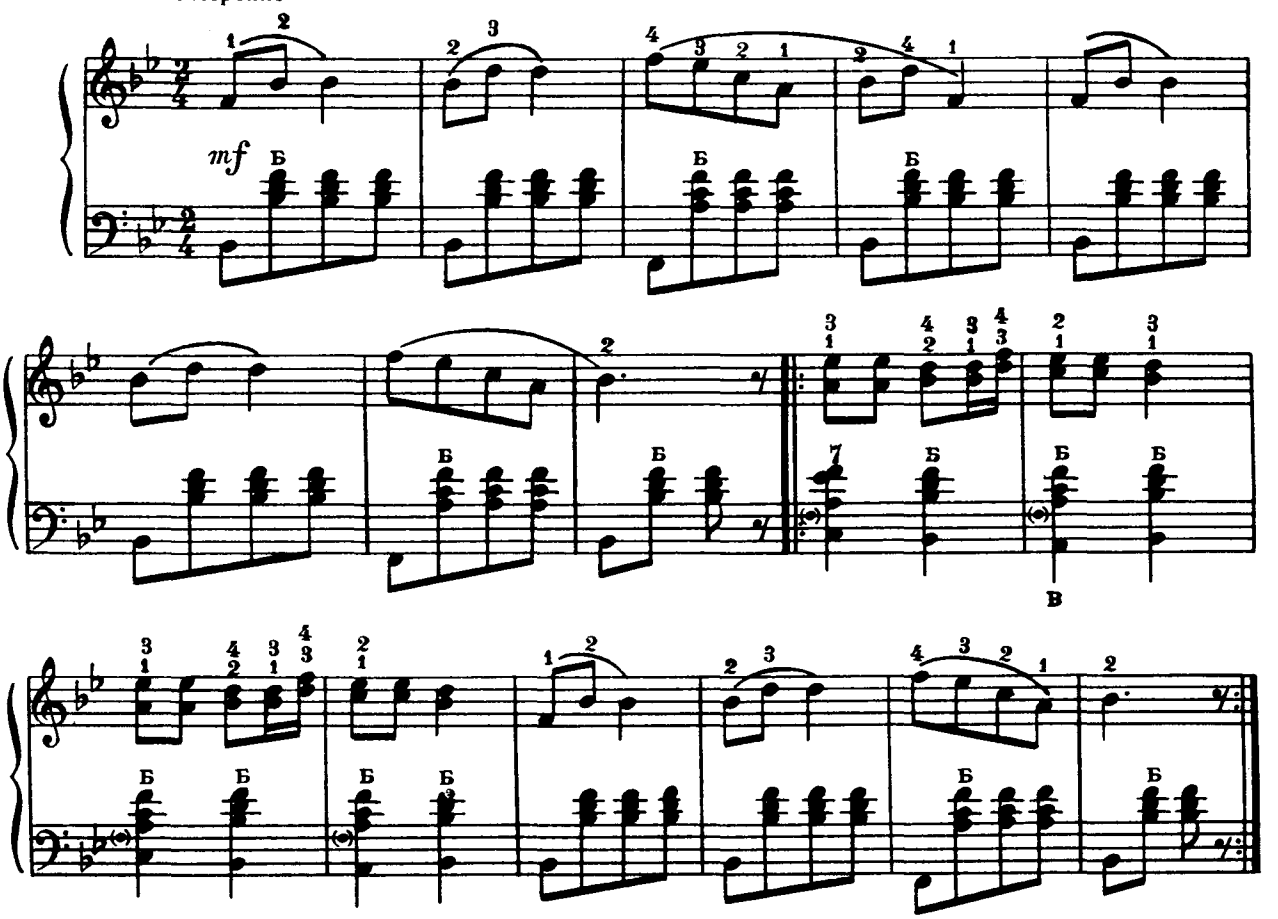

# ЕТЮДИ ЭТЮДЫ

М. КОРЕЦЬКИЙ 1 Н. КОРЕЦКИЙ

Помірно
Умеренно

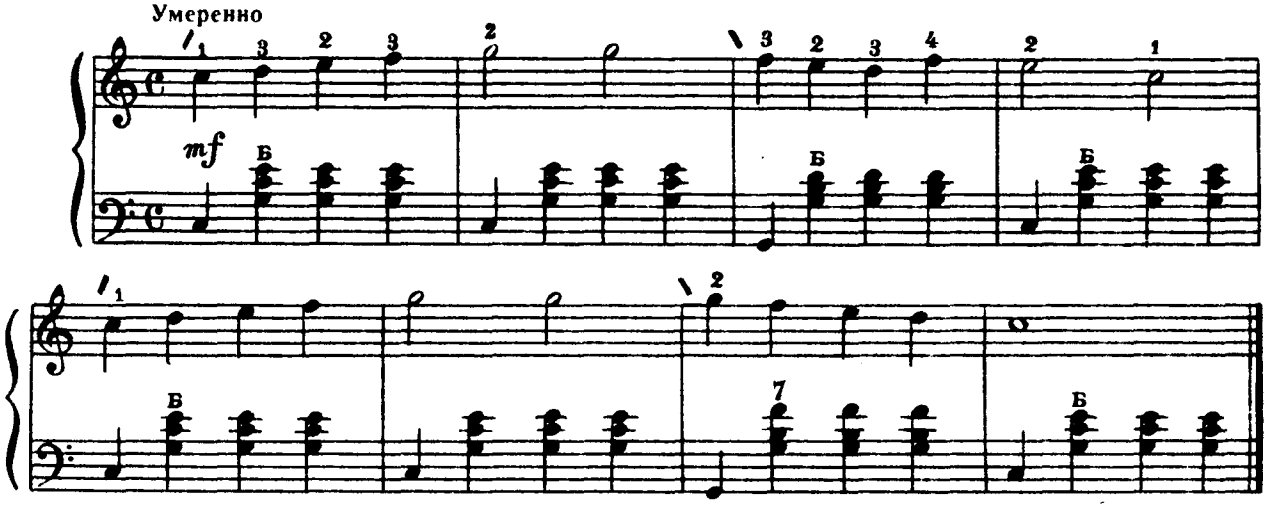


К. ЧЕРНІ 2 К. ЧЕРНИ

Рухливо
Подвижно

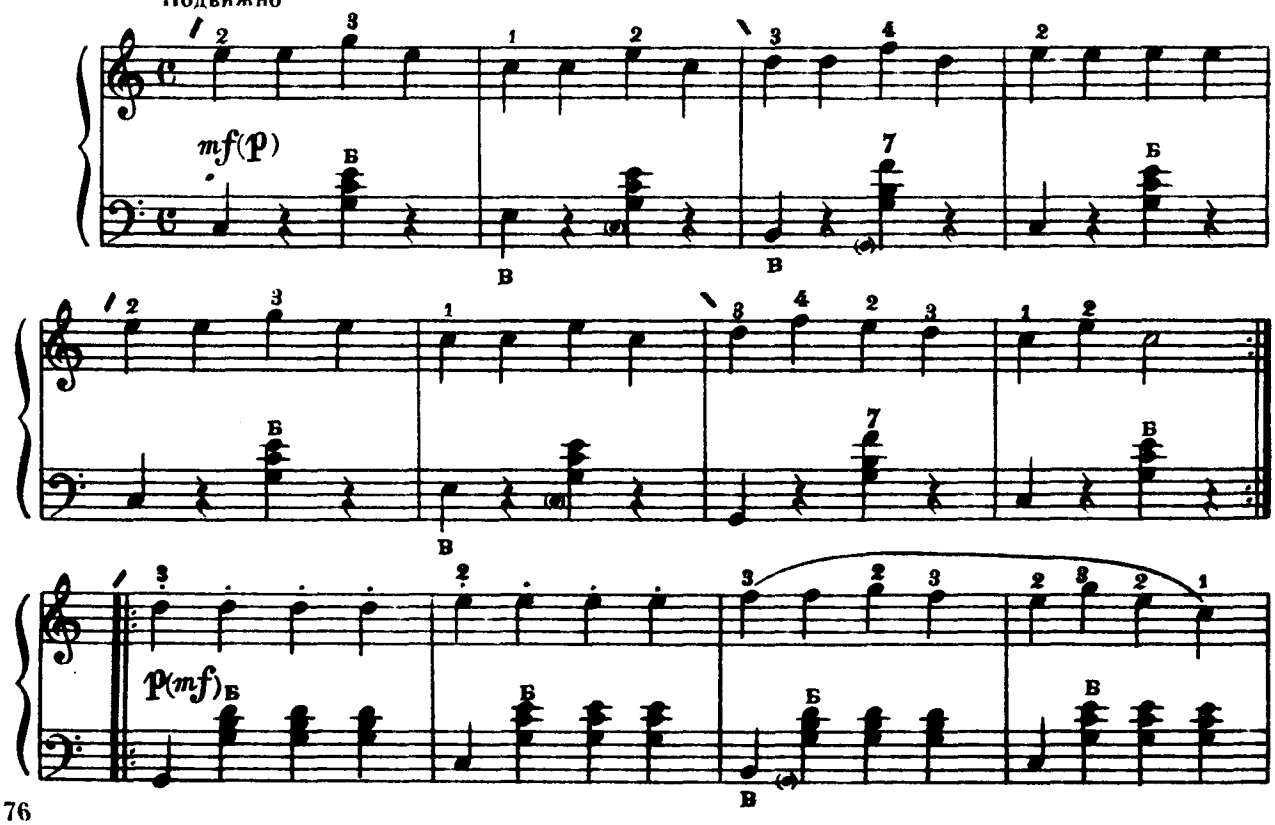




Ноты: Ale07.ru

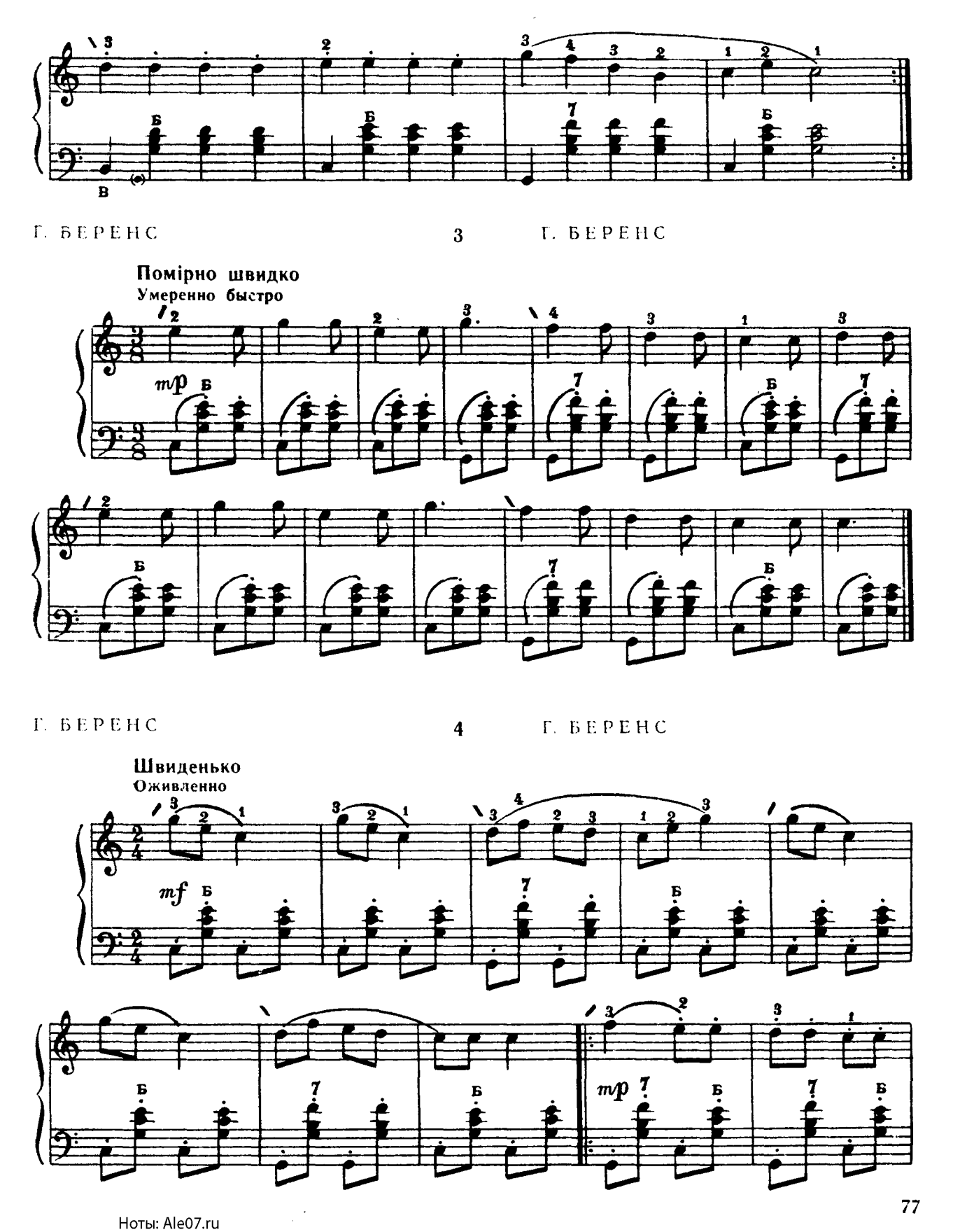




Ноты: Ale07.ru

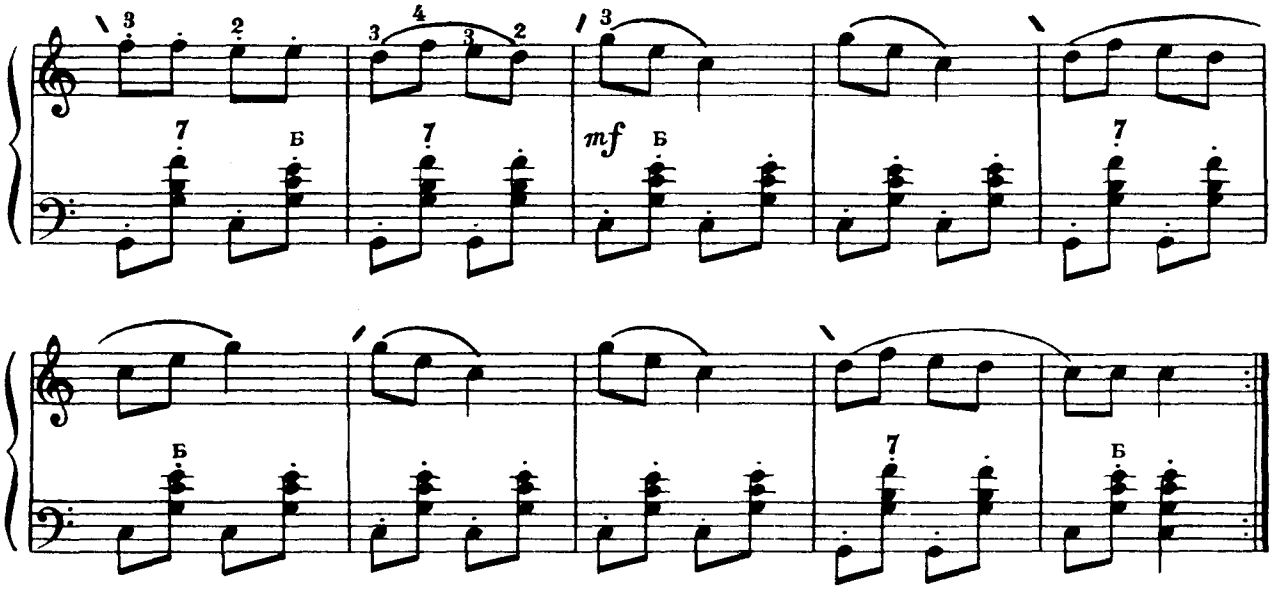


М. ЛИСЕНКО

## 5

Н. ЛЫСЕНКО

**Помірно**
**Умеренно**

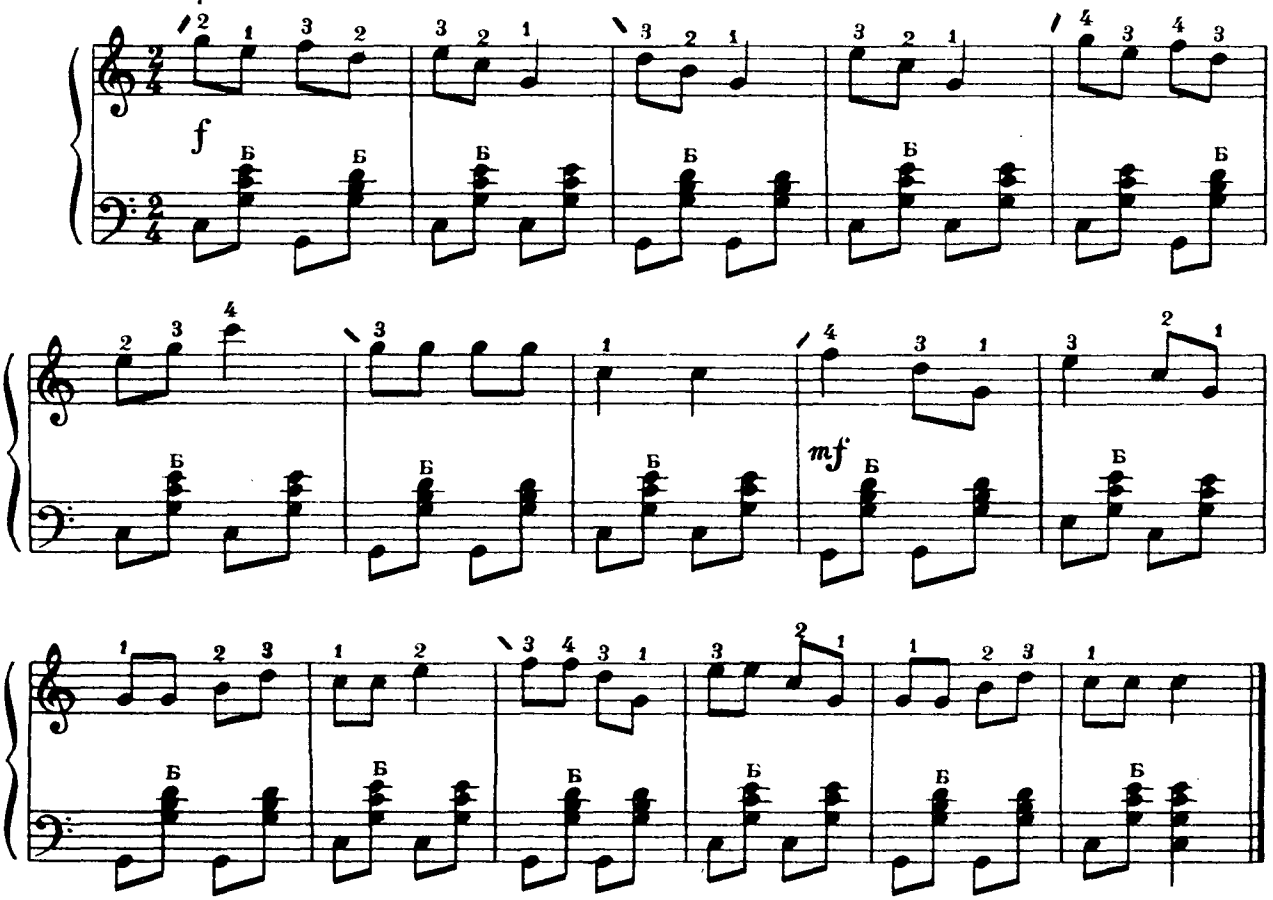

І. БЕРКОВИЧ 6 И. БЕРКОВИЧ

**Жваво**
**Оживленно**

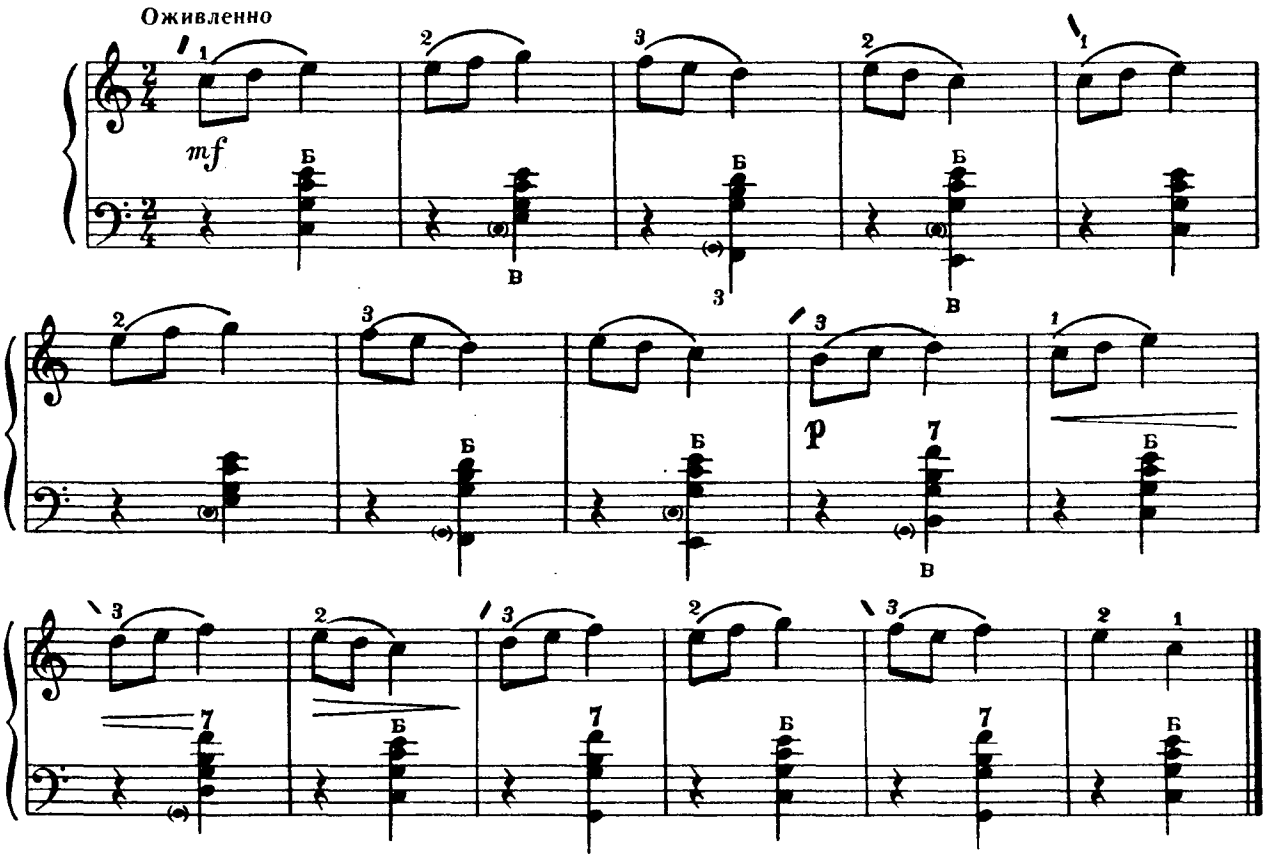


Ж. АРМАН 7 Ж. АРМАН

**В помірному русі**
**В умеренном движении**

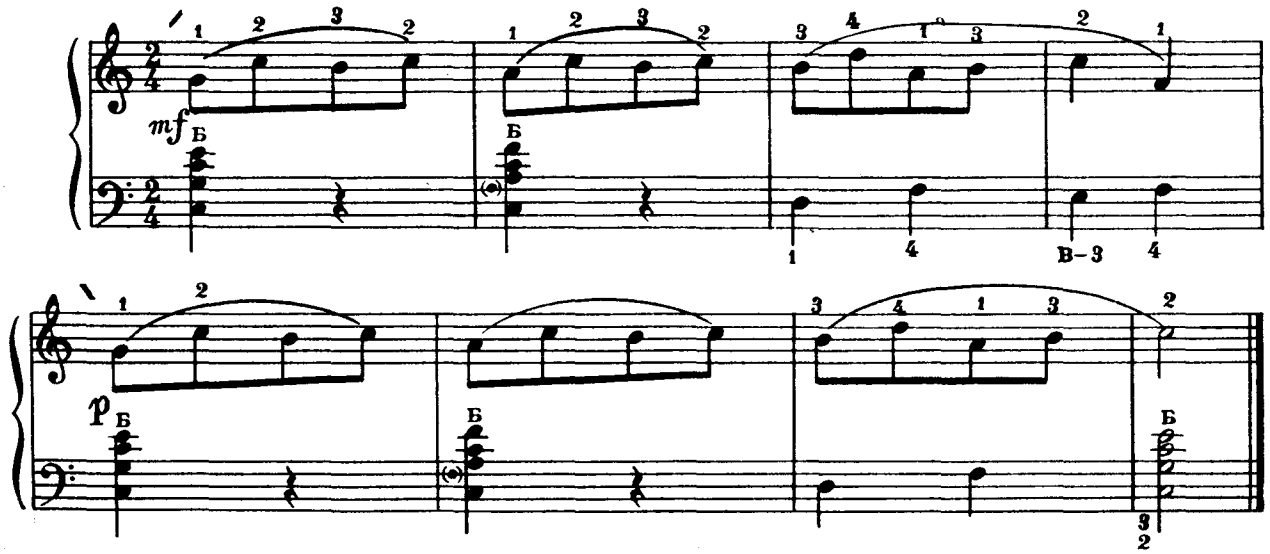




Ноты: Ale07.ru

Г. ВОЛЬФАРТ 8 Г. ВОЛЬФАРТ

**Рухливо**
Подвижно

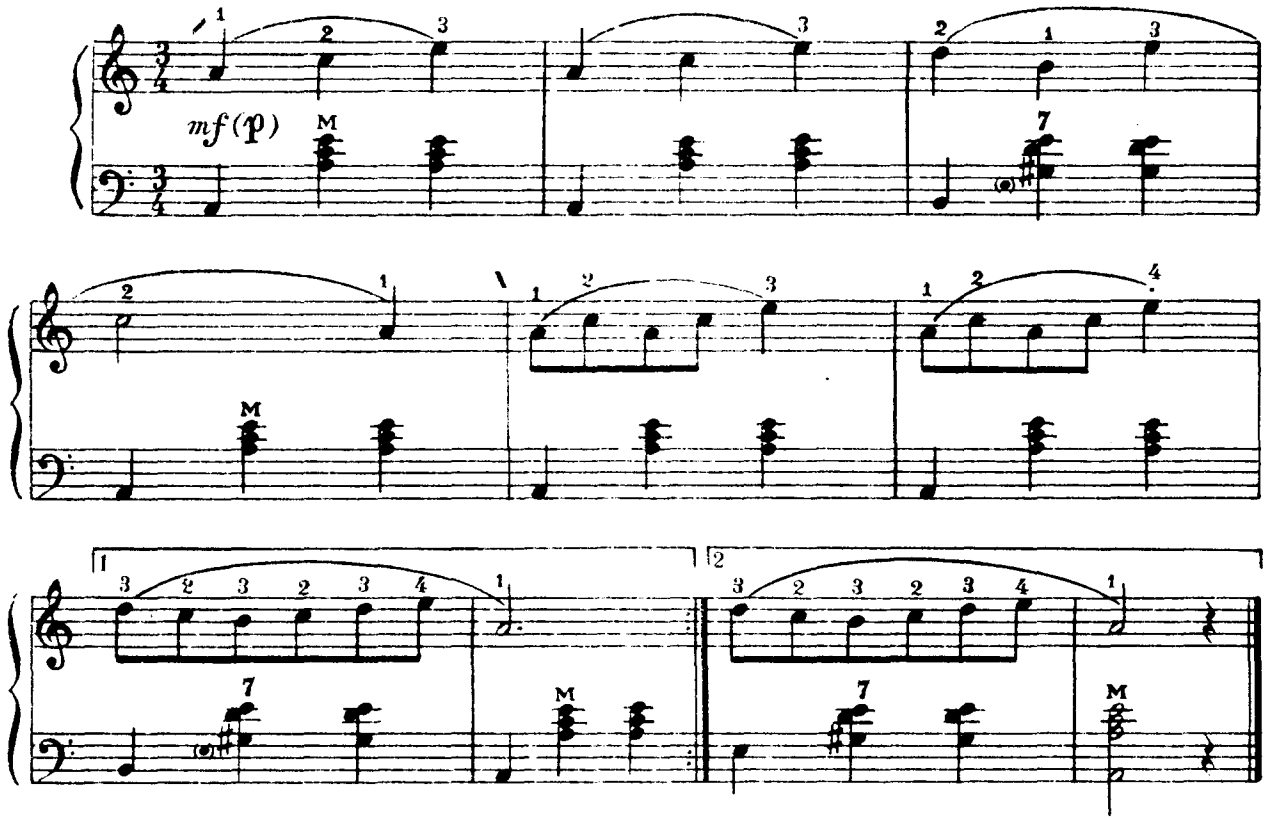


Л. ШИТТЕ 9 Л. ШИТТЕ

**Помірно**
Умеренно

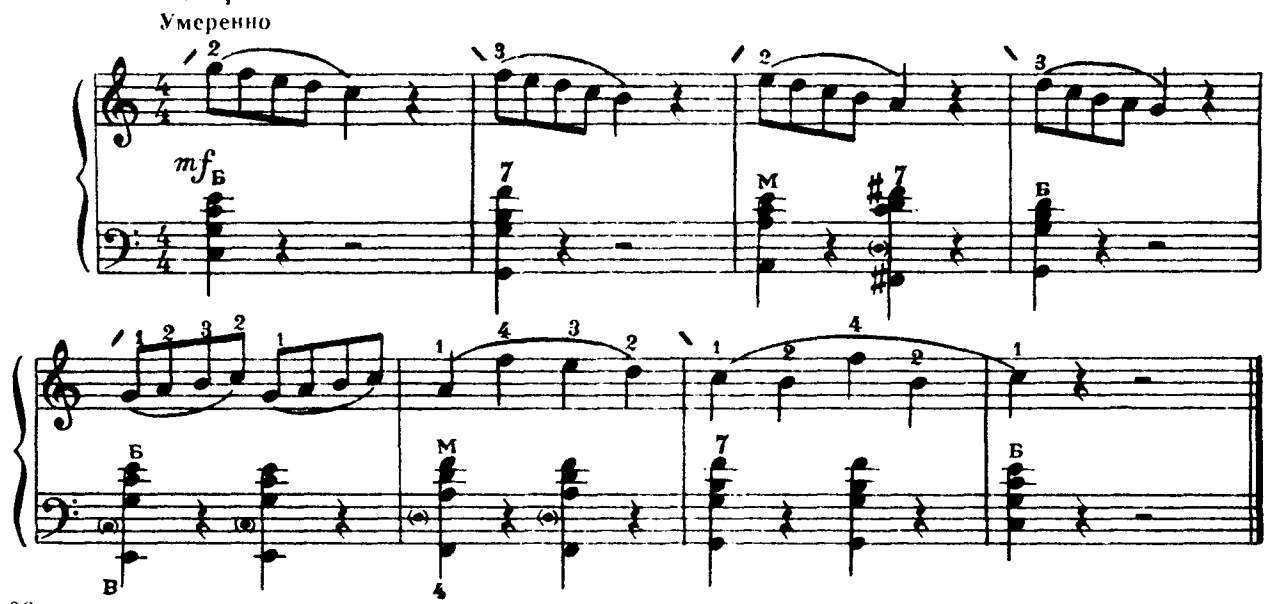




Ноты: Ale07.ru

## В темпі вальса
В темпе вальса

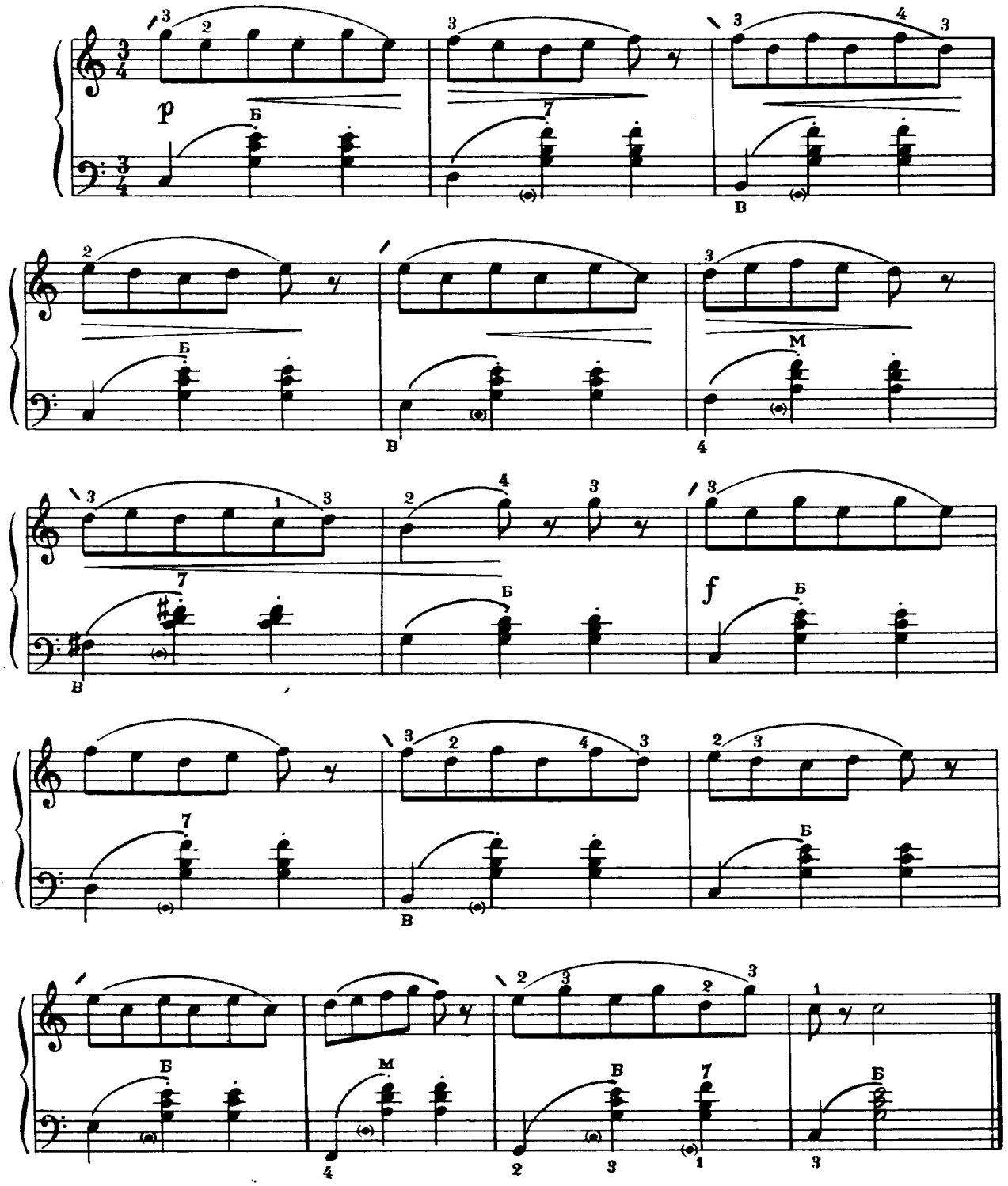




Ноты: Ale07.ru

**Помірно**
**Умеренно**

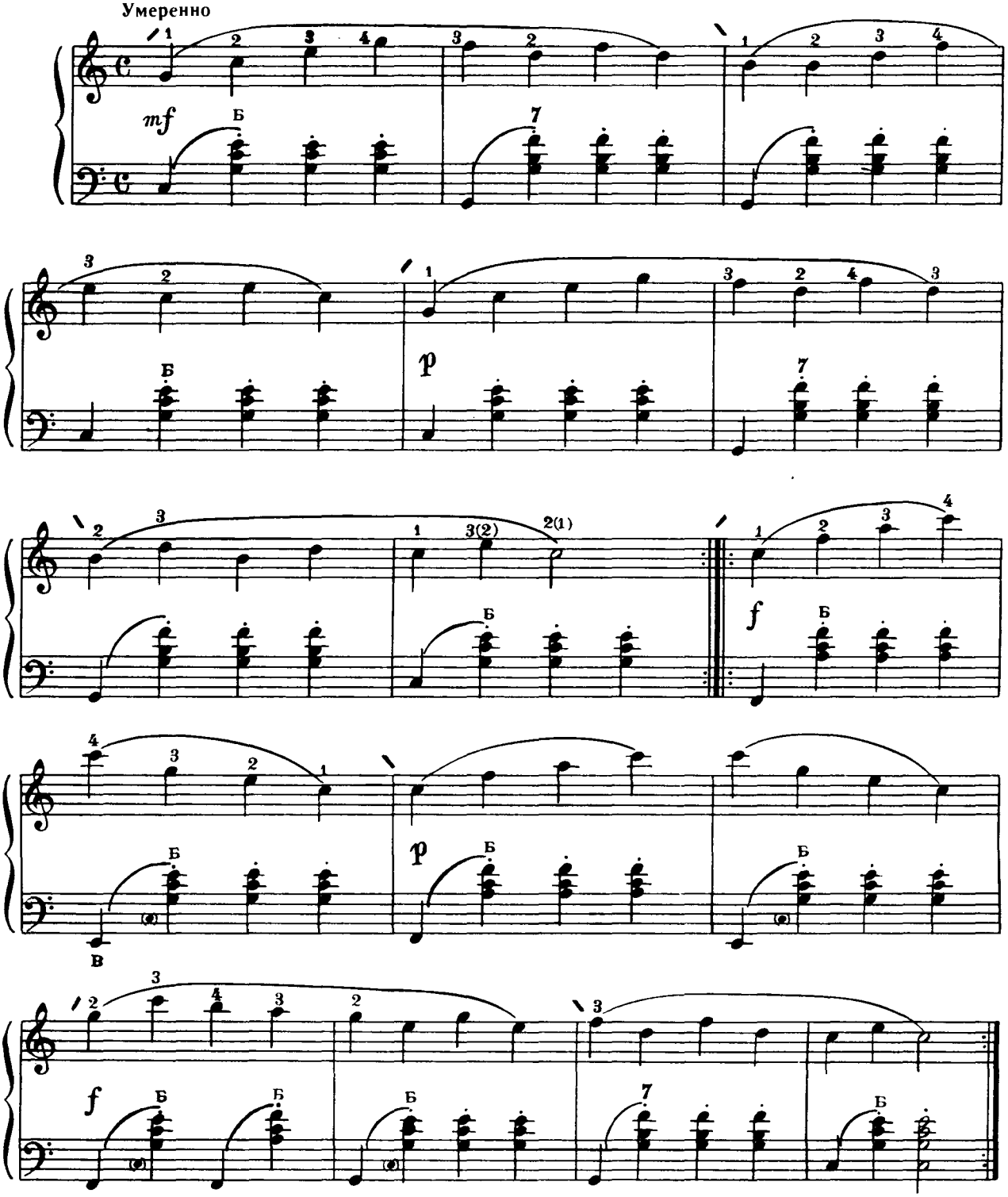

А. САЛІН 12 А. САЛИН

**В темпі вальса**
В темпе вальса

К. ГУРЛІТТ 13 К. ГУРЛИТТ

**Помірно**
Умеренно

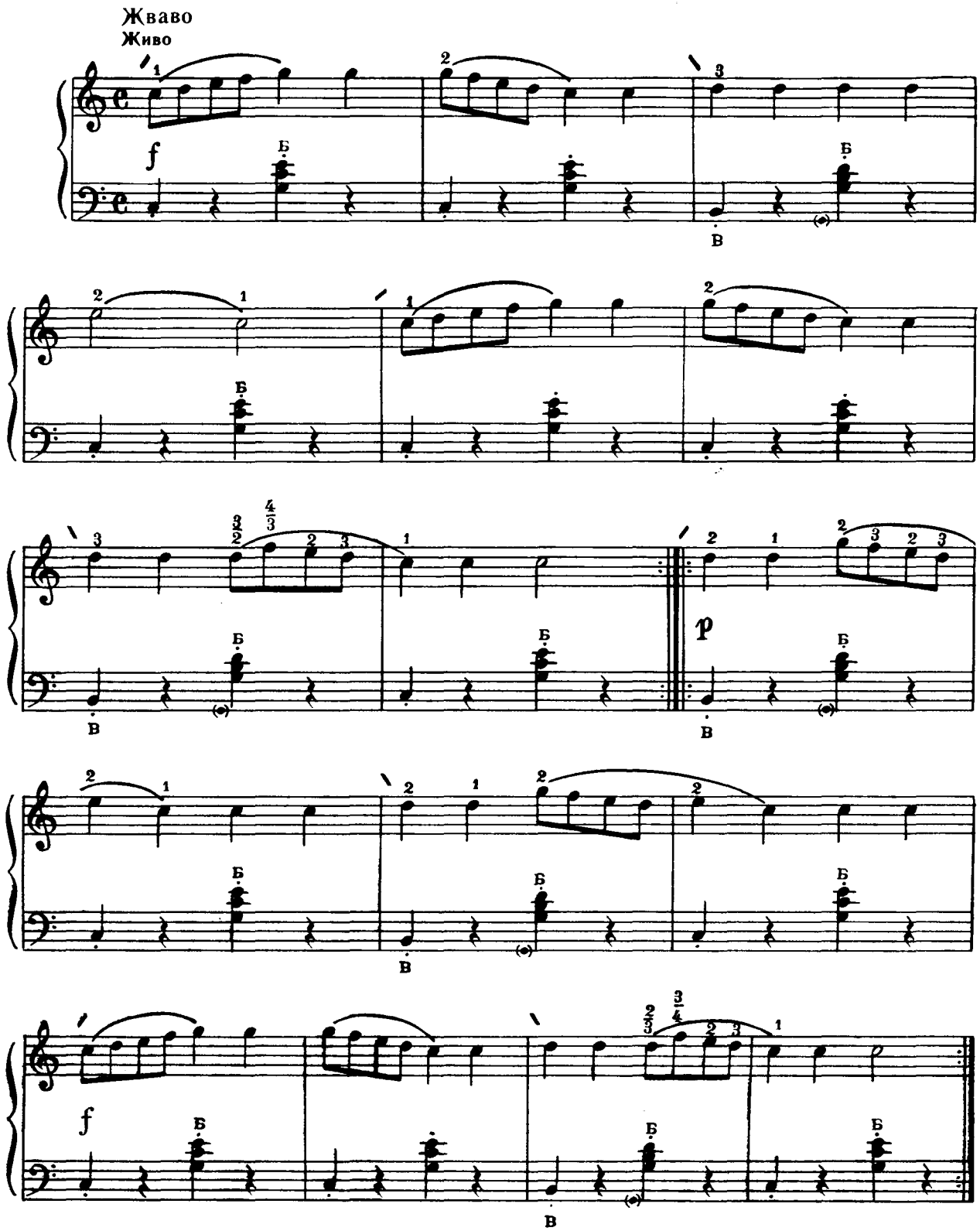




Ноты: Ale07.ru

І. БЕРКОВИЧ 15 И. БЕРКОВИЧ

**Помірно**
**Умеренно**

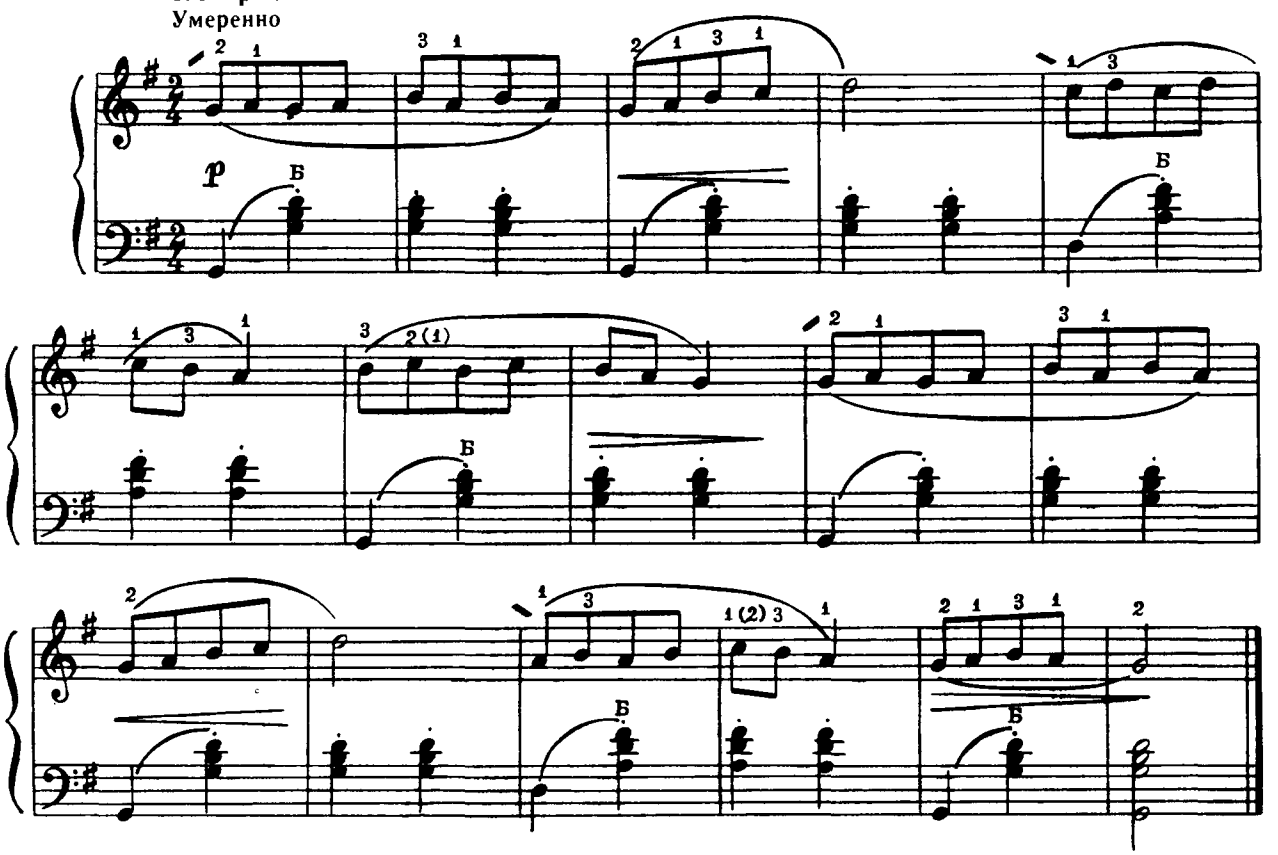


Д. ЛЕВІДОВА 16 Д. ЛЕВИДОВА

**Рухливо**
**Подвижно**

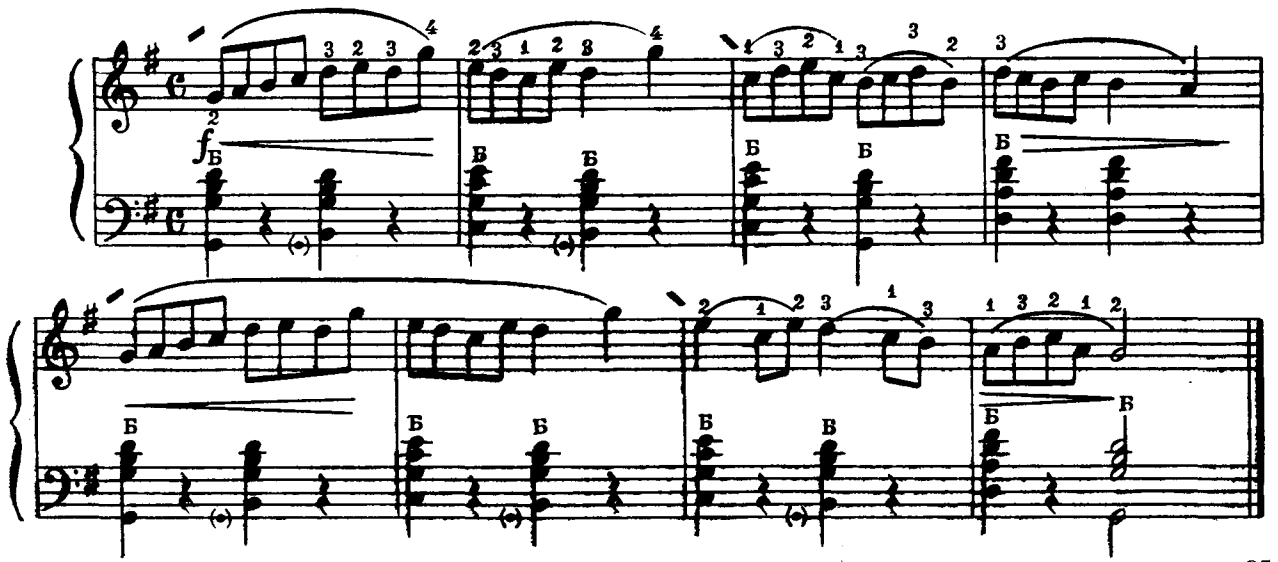




Ноты: Ale07.ru

К. ЧЕРНІ 17 К. ЧЕРНИ

**Рухливо**
**Подвижно**

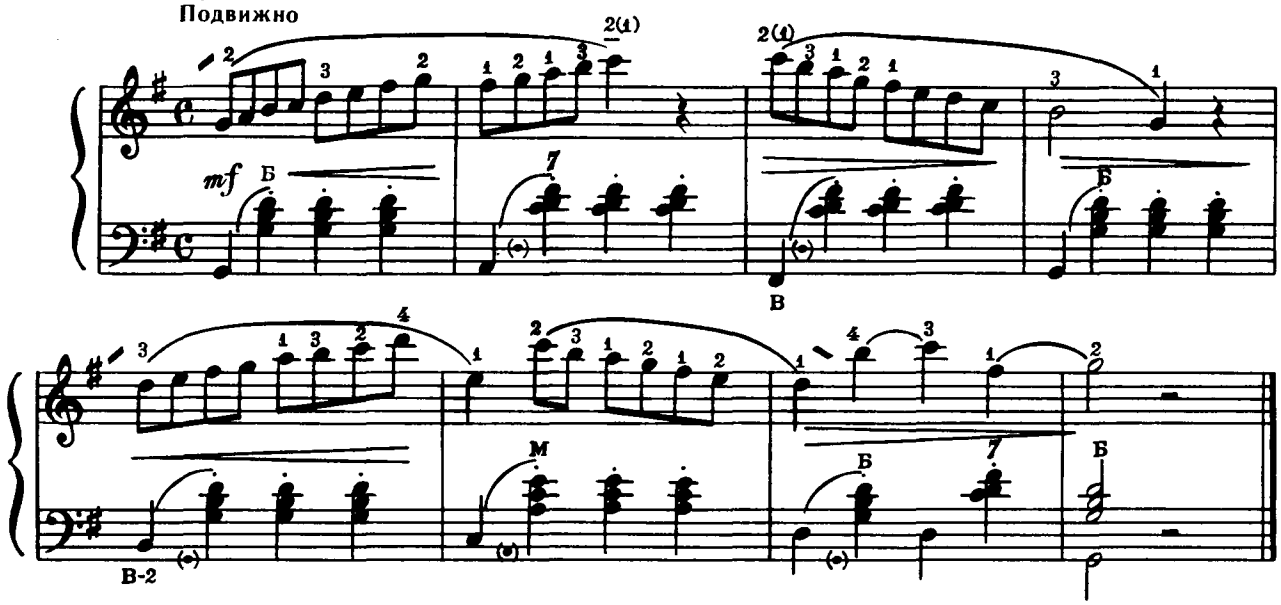


Ф. ГЮНТЕН 18 Ф. ГЮНТЕН

**В спокійному русі**
**В спокойном движении**

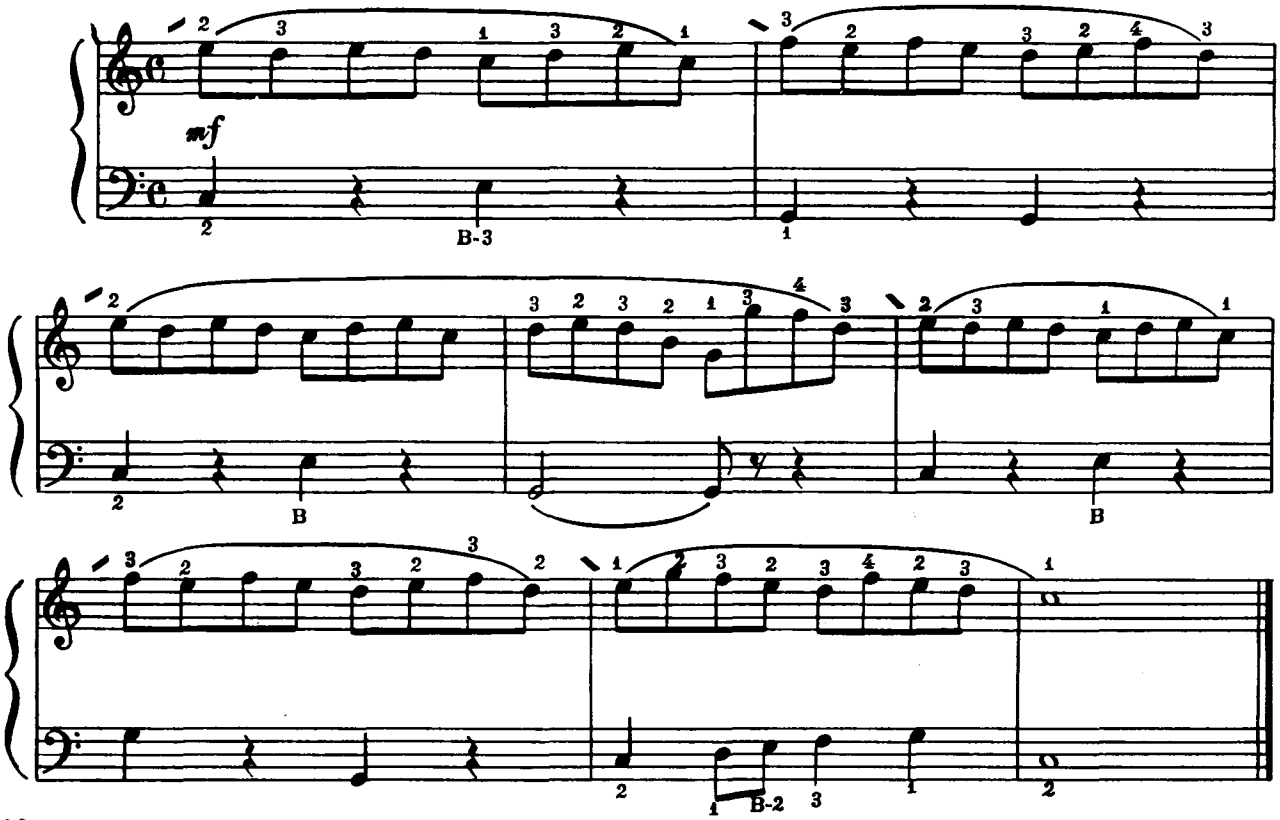




Ноты: Ale07.ru

Л. ШІТТЕ 19 Л. ШИТТЕ

**Помірно швидко**
**Умеренно быстро**

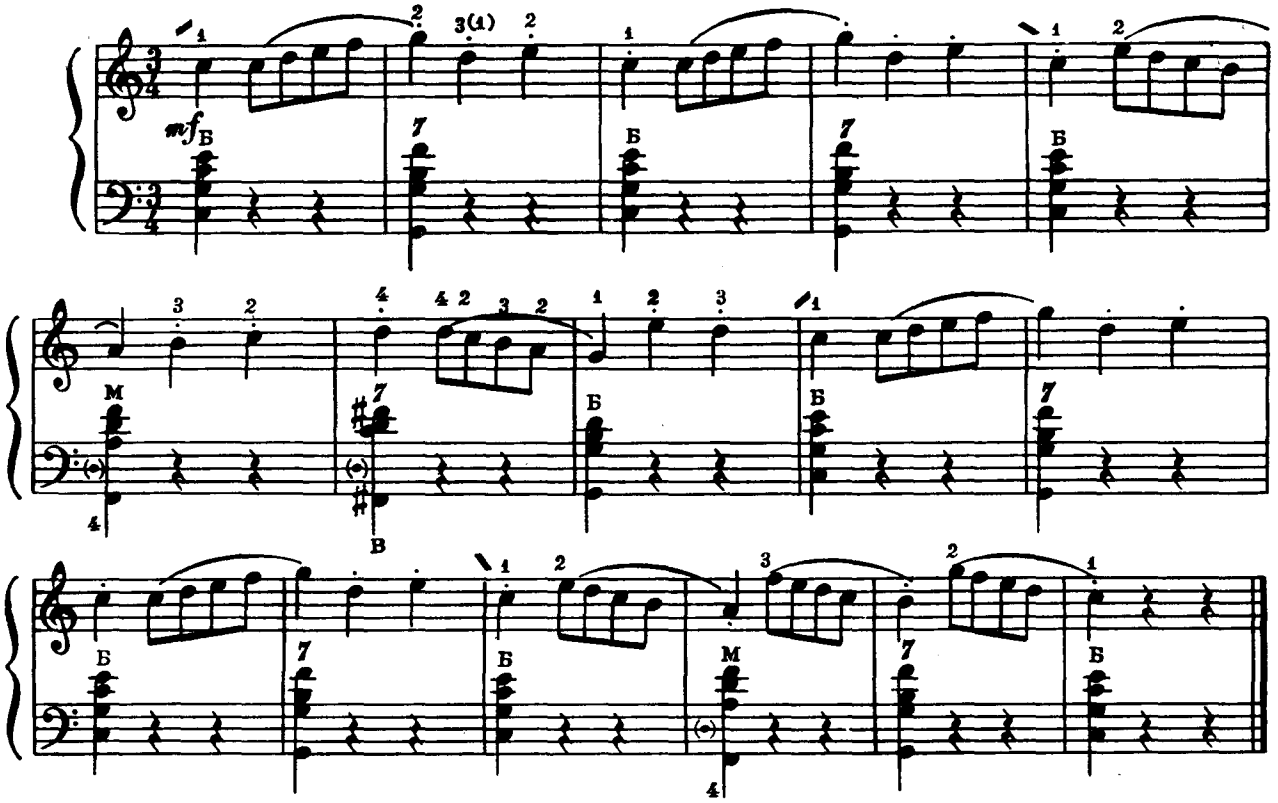

Г. БЕРЕНС 20 Г. БЕРЕНС

**Помірно**
**Умеренно**

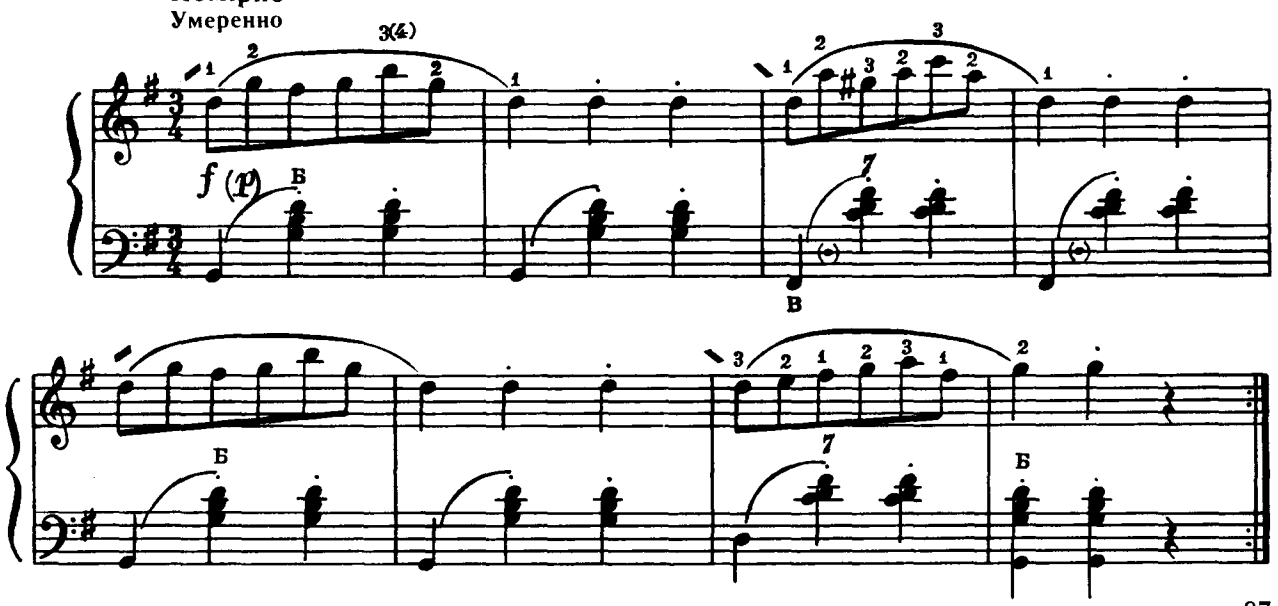

Г. БЕРЕНС 21 Г. БЕРЕНС

**Помірно**
**Умеренно**

*f*

*p*

Кінець
Конец

М. ЛЮБАРСЬКИЙ 22 Н. ЛЮБАРСКИЙ

**Жваво**
**Живо**

*f*

*p*

*mf*

Ф. ГЮНТЕН 23 Ф. ГЮНТЕН

Рухливо
Подвижно

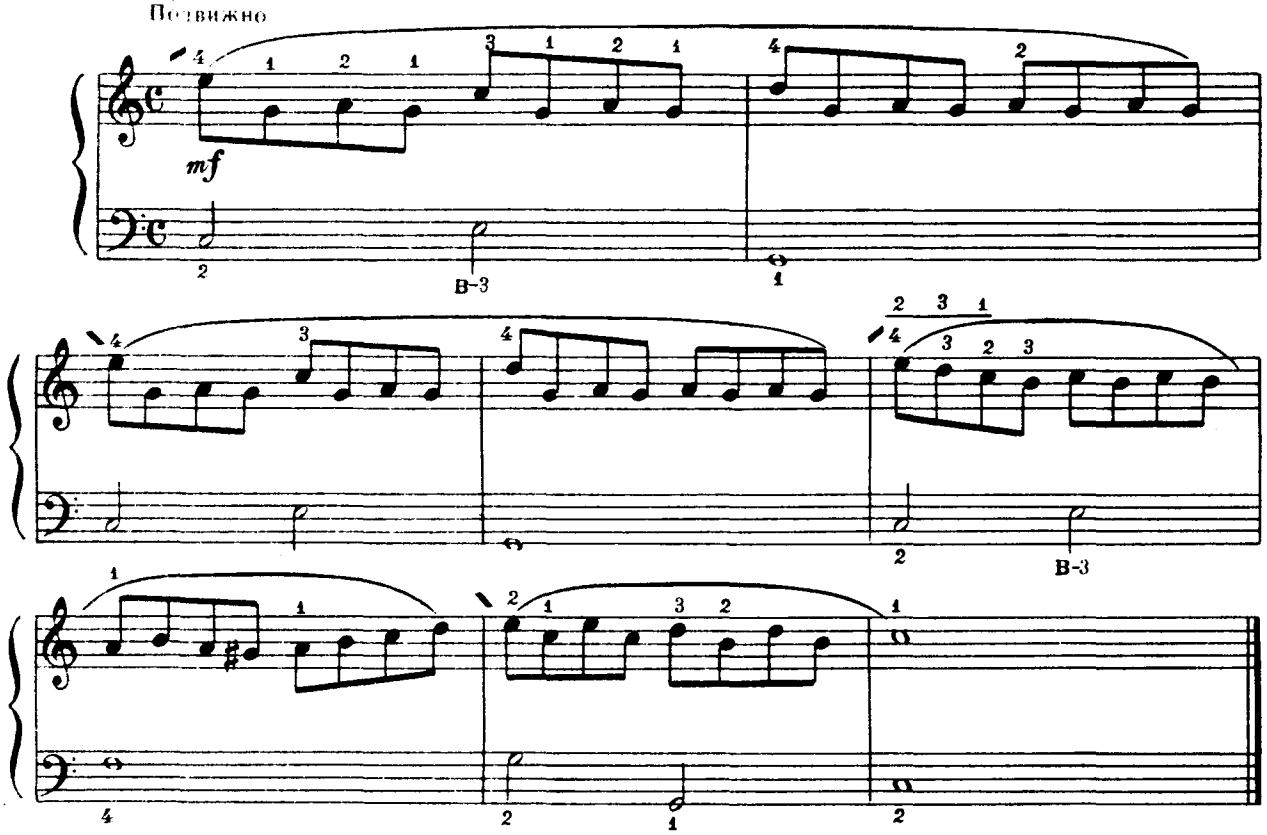


Л. ШИТТЕ 24 Л. ШИТТЕ

Помірно
Умеренно

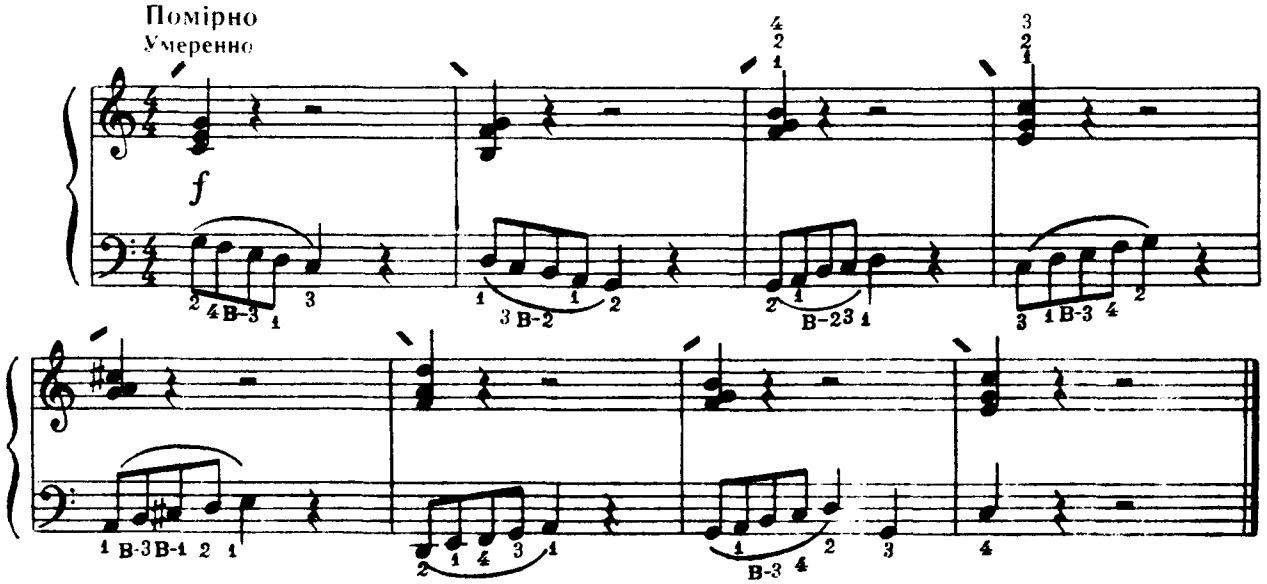

М. ЛЮБАРСЬКИЙ 25 Н. ЛЮБАРСКИЙ

**Швидко**
**Быстро**

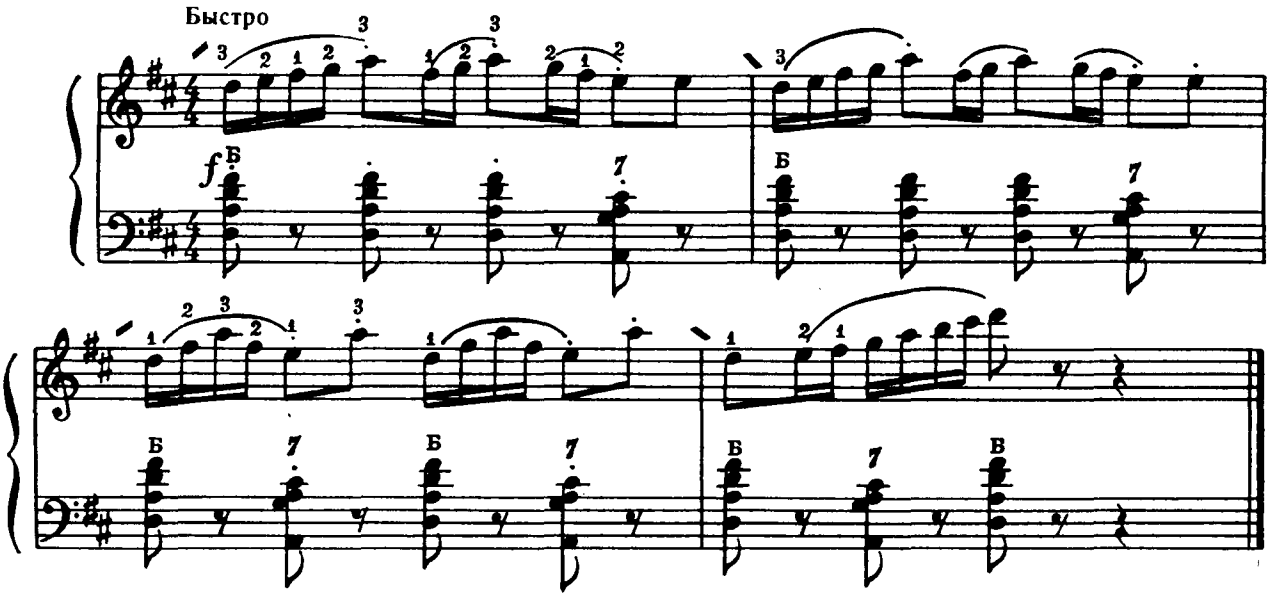


Л. ШІТТЕ 26 Л. ШИТТЕ

**Помірно, граціозно**
**Умеренно, грациозно**

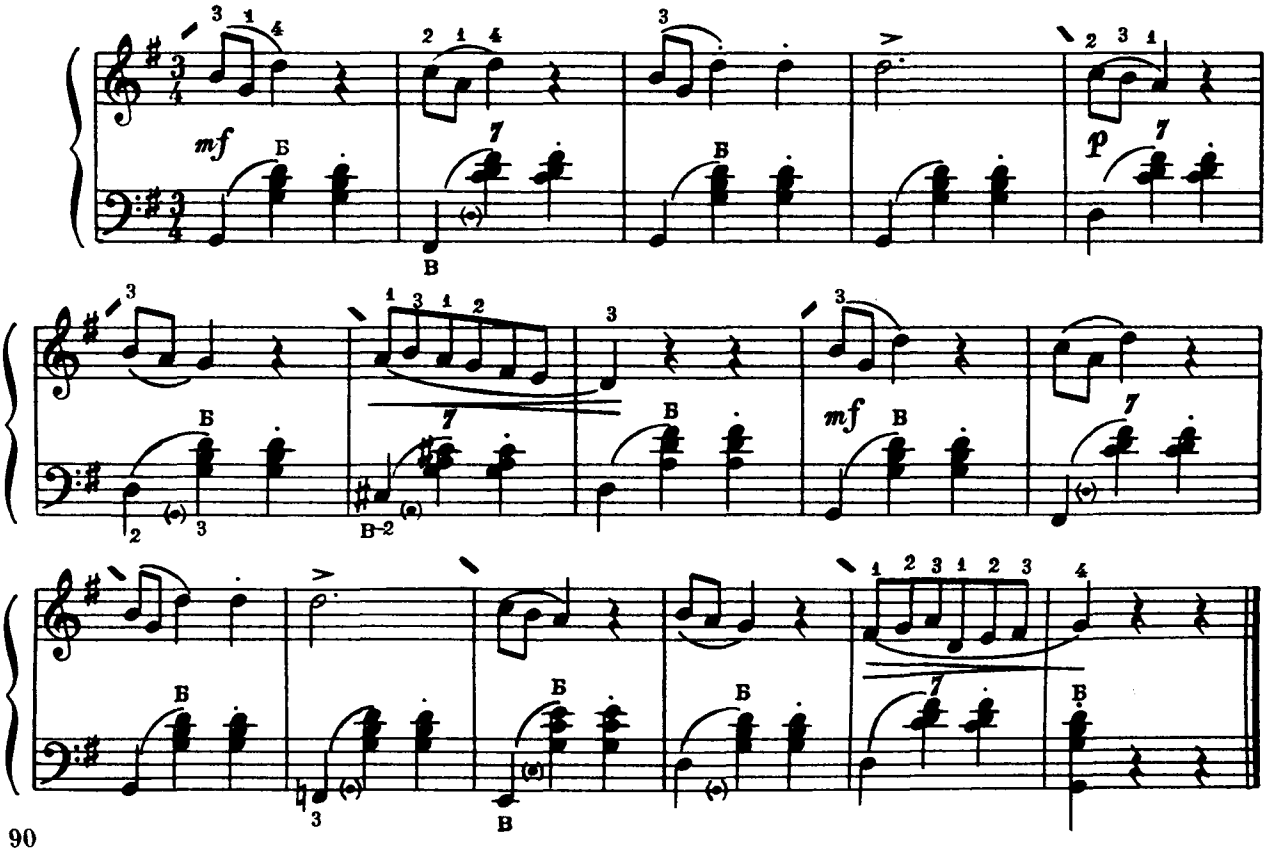

Г. ВОЛЬФАРТ 27 Г. ВОЛЬФАРТ

**Швидко, жартівливо**
**Быстро, шутливо**

К. ЧЕРНІ 28 К. ЧЕРНИ

**Рухливо**
**Подвижно**

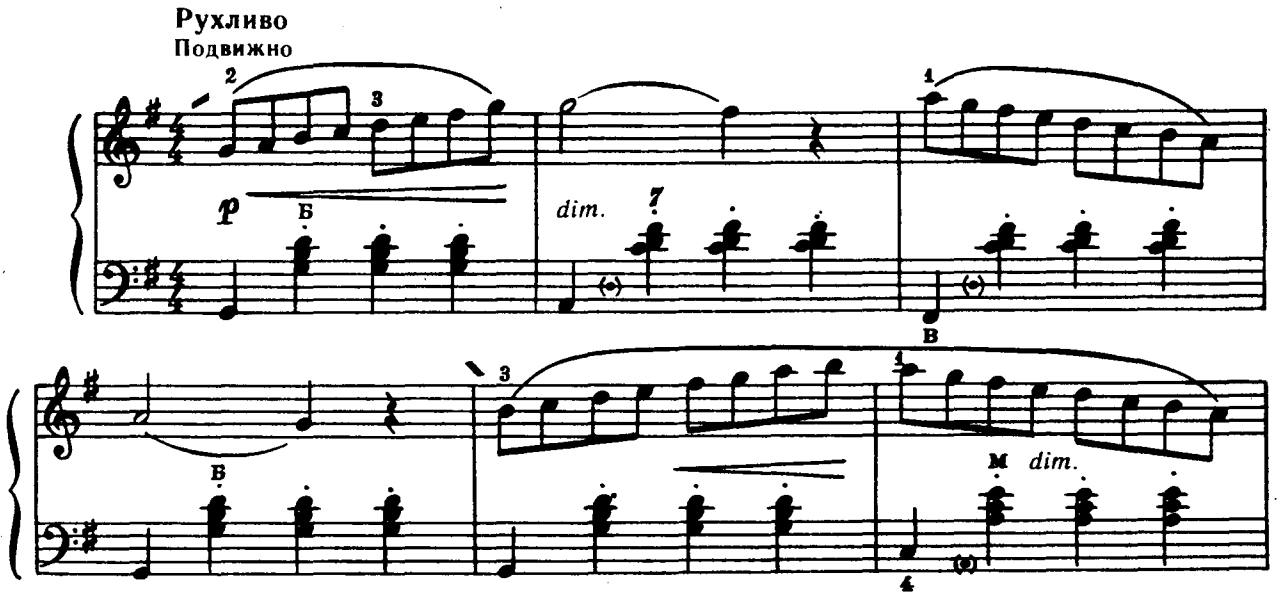

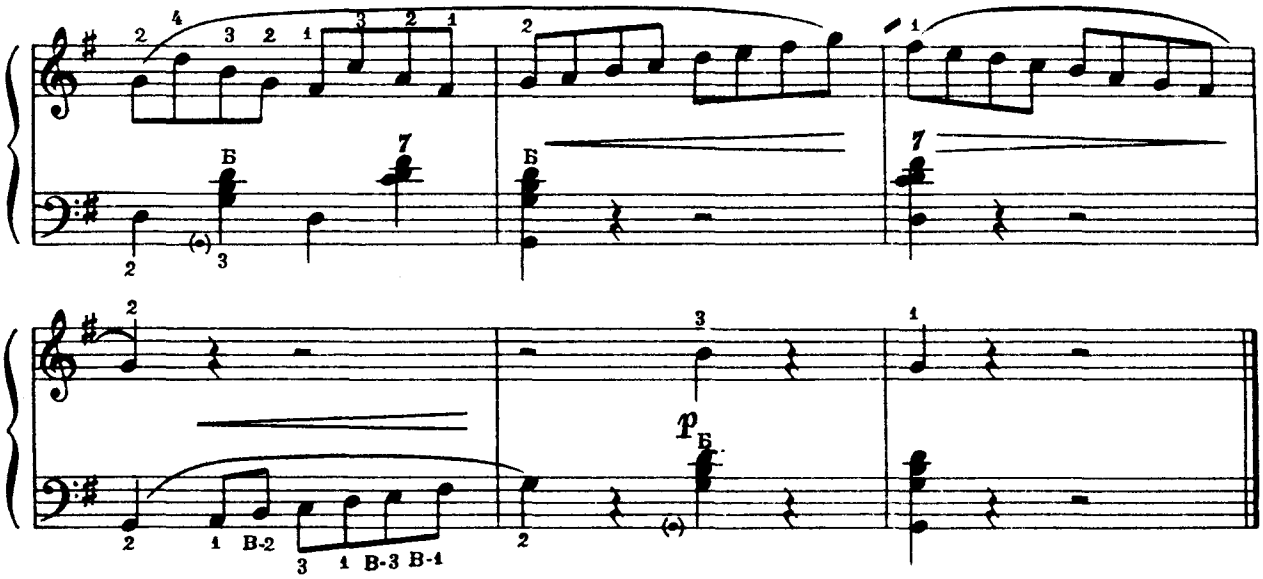


Л. ШИТТЕ

29

Л. ШИТТЕ

**Помірно швидко**
**Умеренно быстро**

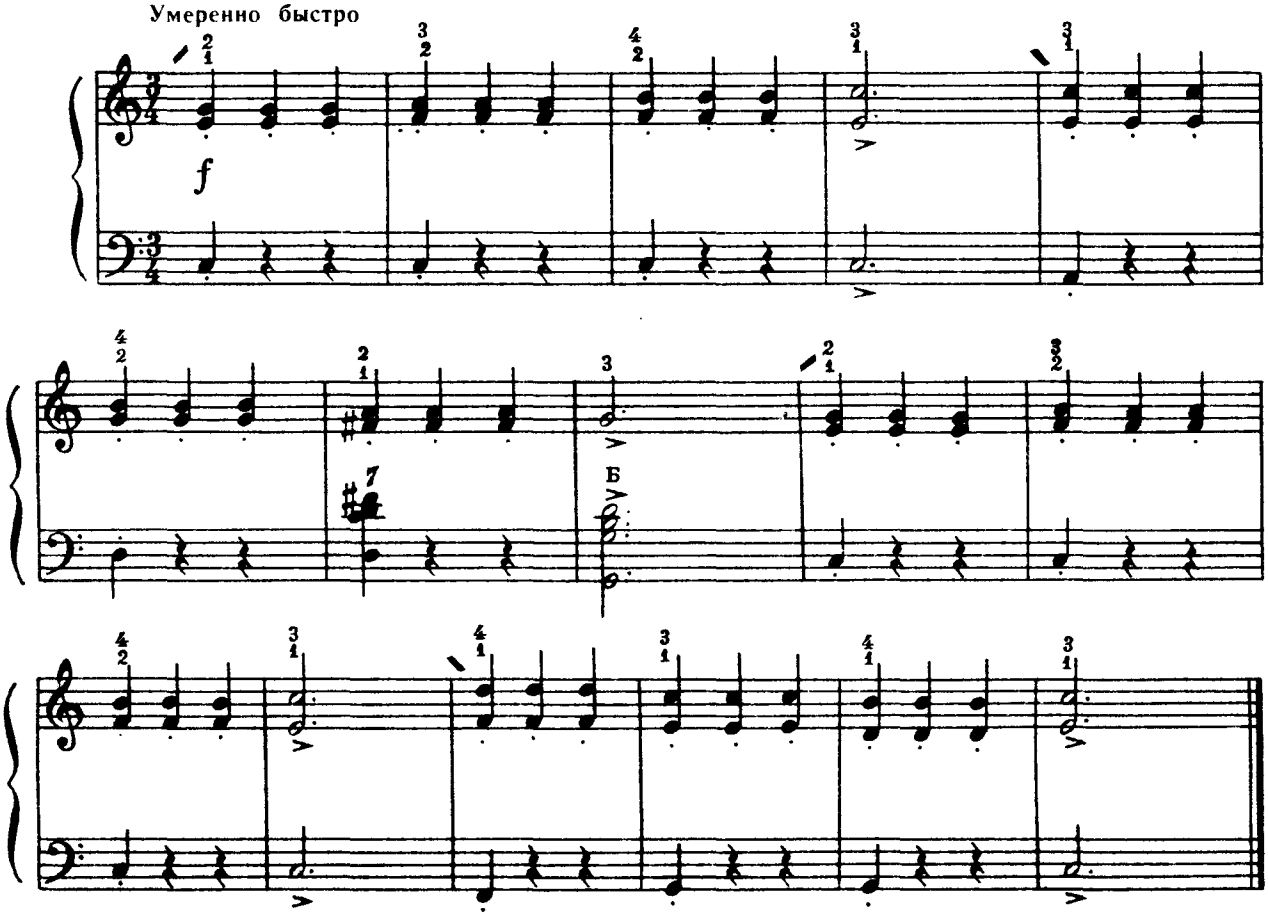




Ноты: Ale07.ru

# ГАМИ, АРПЕДЖІО, ВПРАВИ

# ГАММЫ, АРПЕДЖИО, УПРАЖНЕНИЯ

## ДО МАЖОР

## ДО МАЖОР

*)

1

1 3 2 3 2 1 2 1 1 3 1 2 3 2 3 1

2 В-2 3 1 В-3 В-4 2 2 В-1 В-3 1 3 В-2 1 2

2

3

4

1 2

5

2 3

* Перед тим, як грати гаму обома руками, треба добре вивчити її окремо кожною рукою.
Прежде, чем играть гамму обеими руками, следует хорошо выучить ее отдельно каждой рукой.



Ноты: Ale07.ru

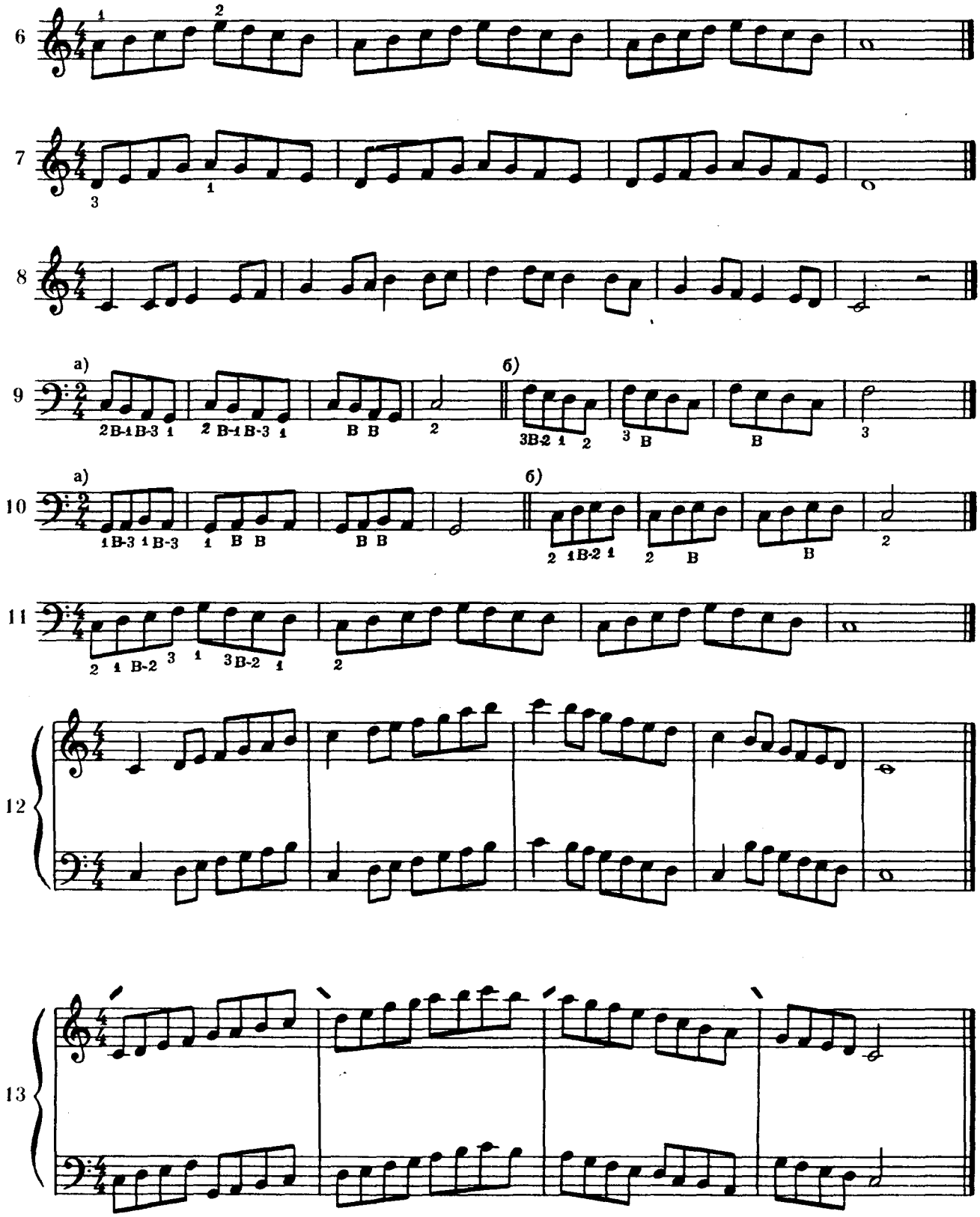
6
7
8
9
а)
б)
10
11
12
13

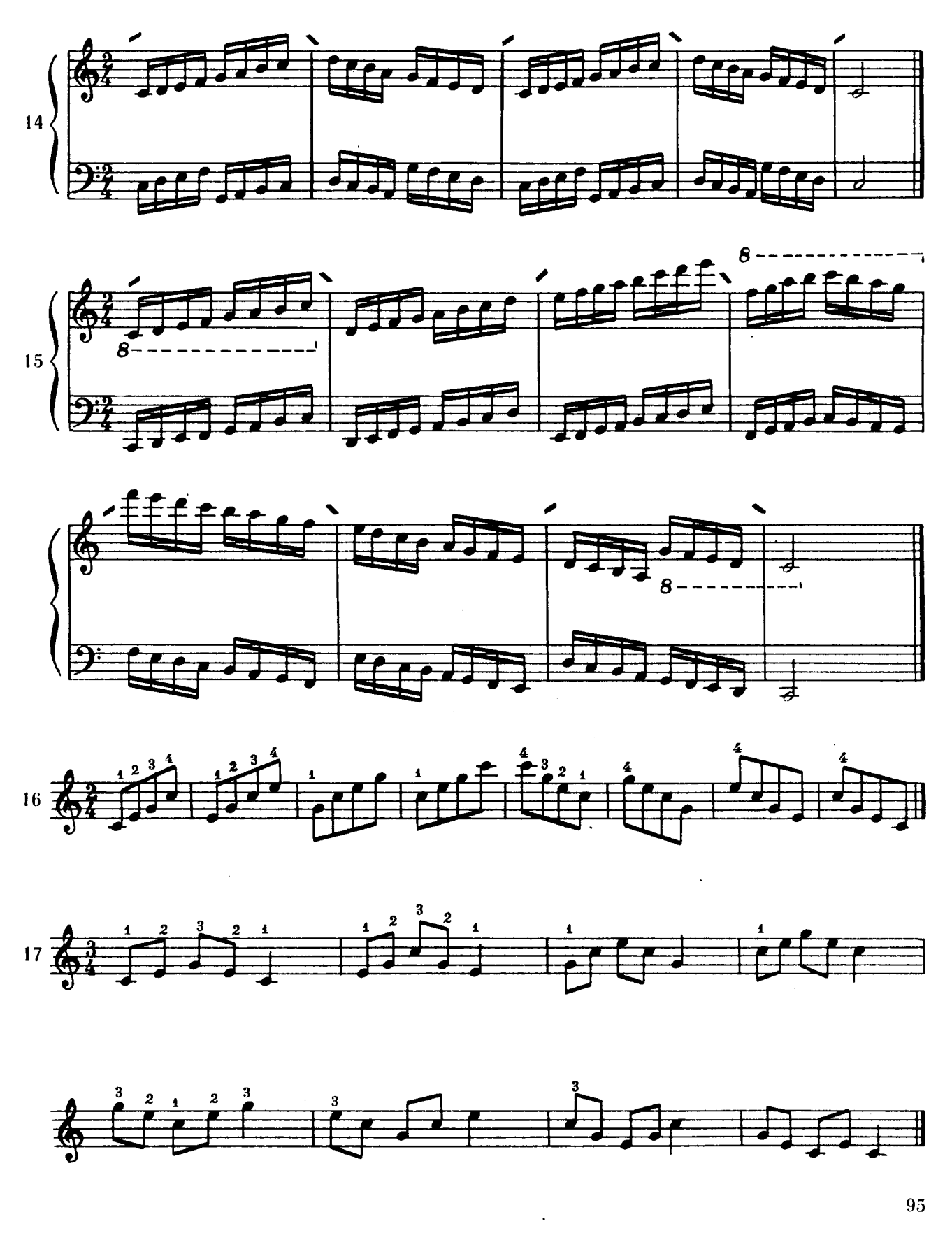
14
15
8
8
8
16
17

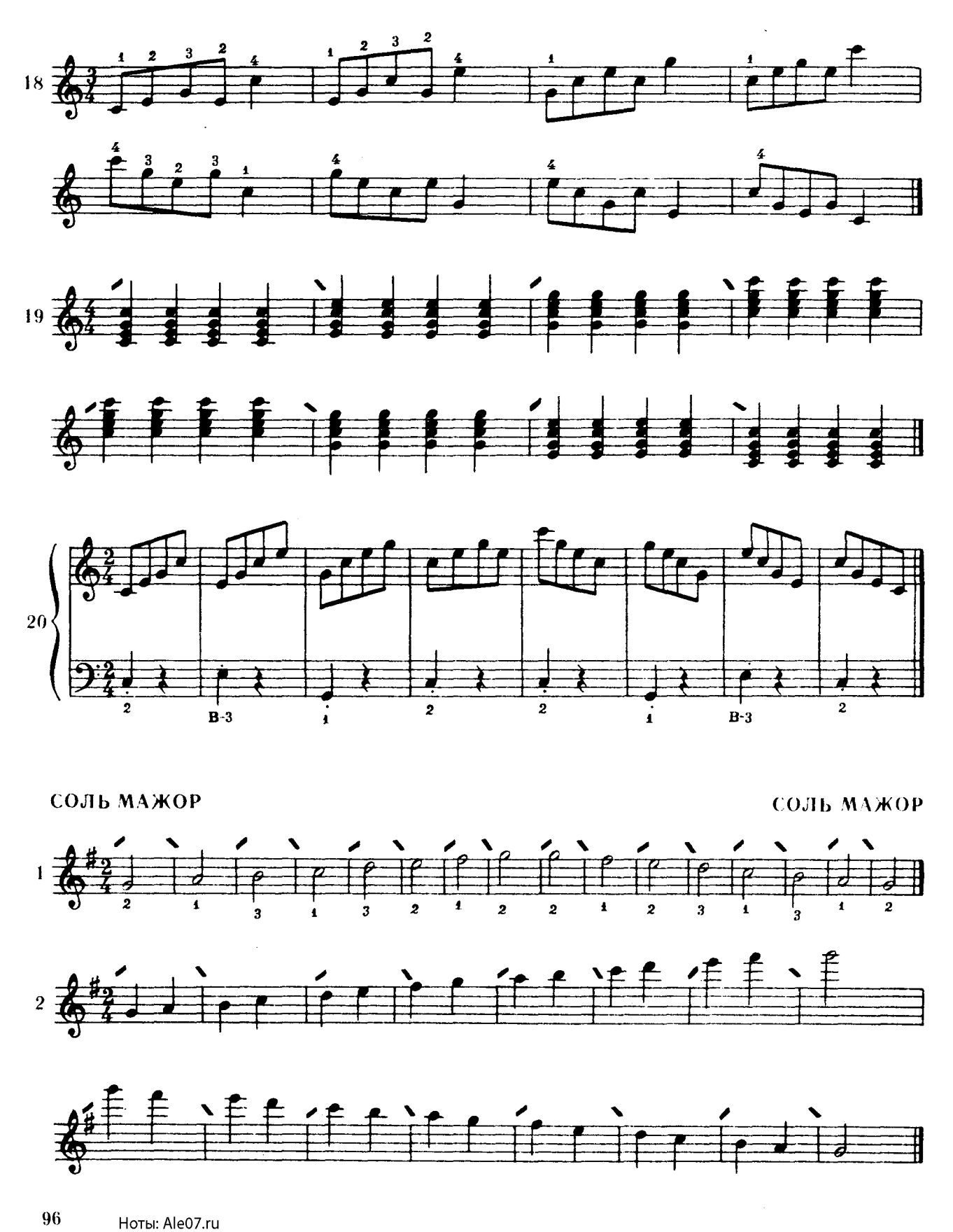




Ноты: Ale07.ru

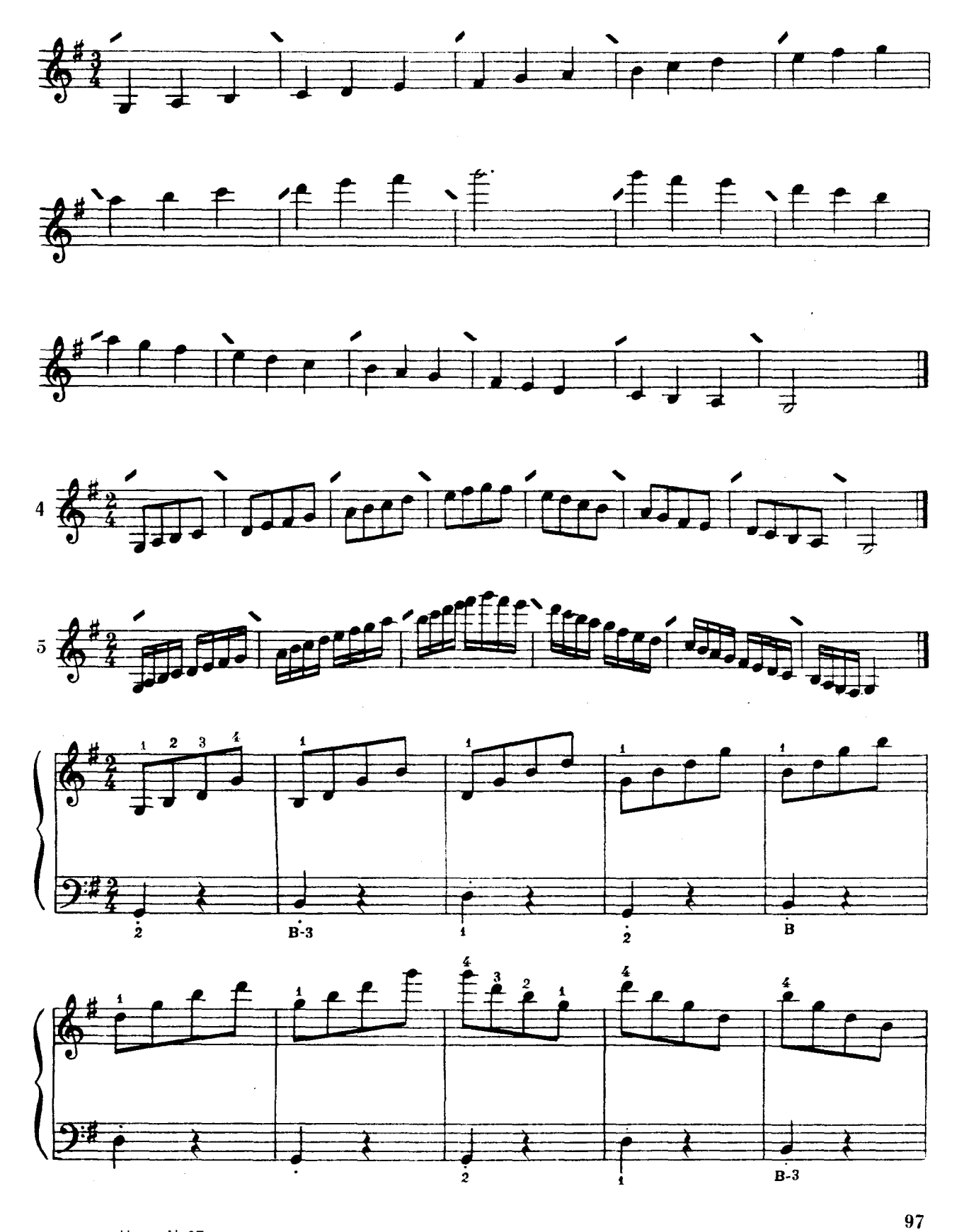




Ноты: Ale07.ru

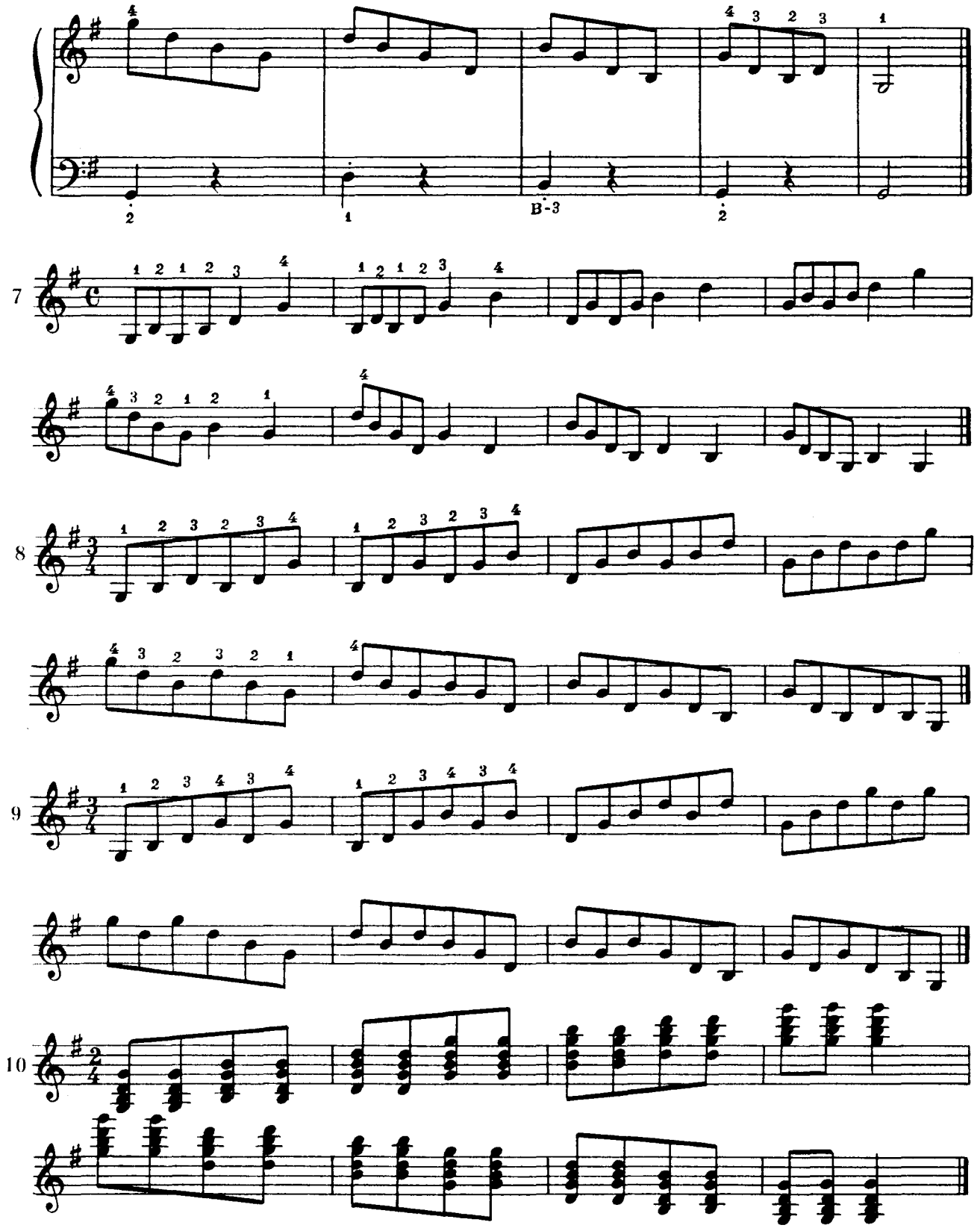




Ноты: Ale07.ru

ФА МАЖОР

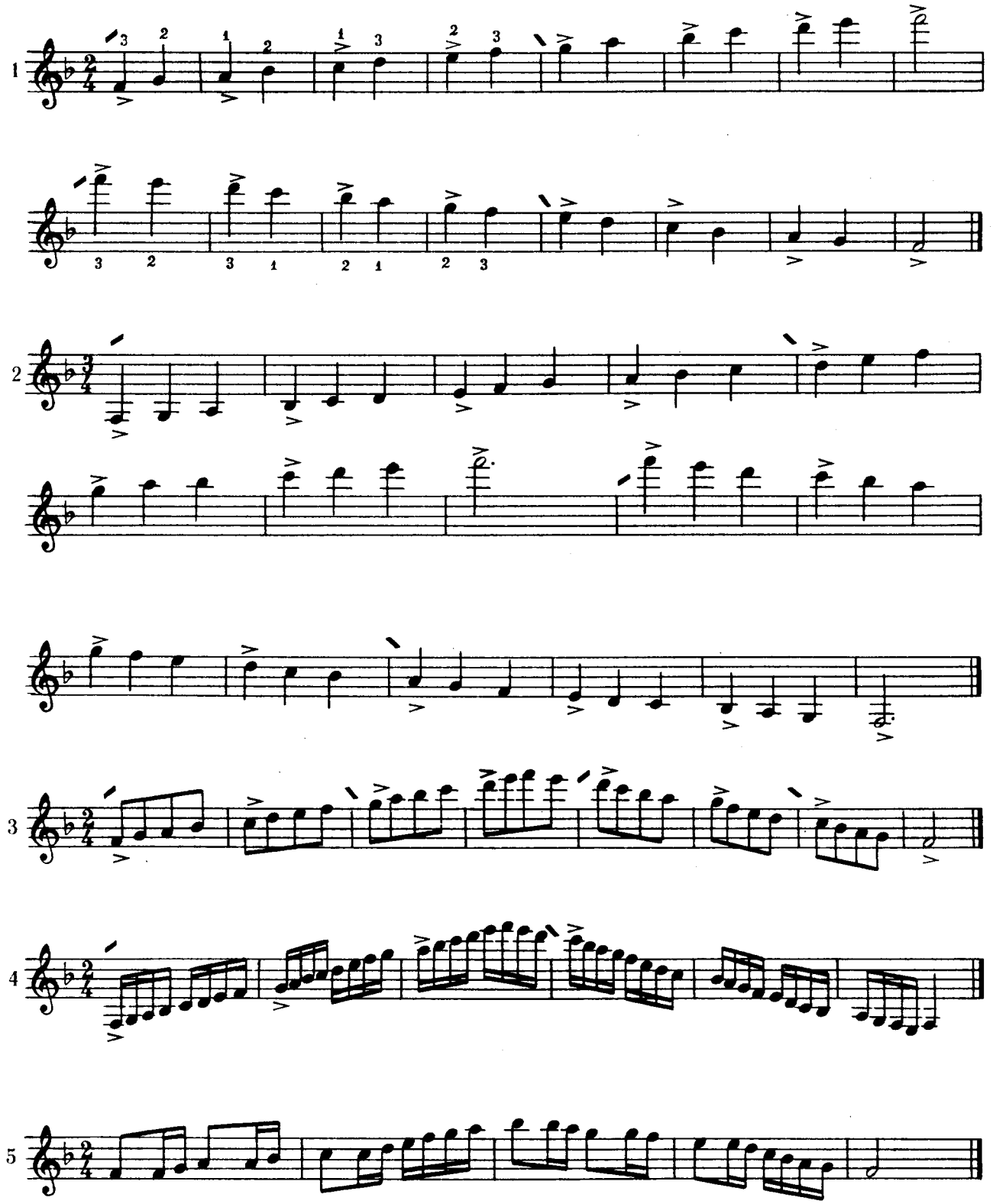

6

7

ЛЯ МІНОР

ЛЯ МИНОР

## ЗМІСТ

**П'єси для правої руки** 3

1. Сонечко. Дитяча пісня 3
2. «Зайка». Російська народна пісня 3
3. Іванников В. Іжачок 3
4. Потоловський І. Мисливець 4
5. Наступила зима. Дитяча пісня 4
6. Раухвергер М. Ялинка 4
7. Не літай, соловейку. Дитяча пісня 4
8. Ой дзвони дзвонять. Українська народна пісня 5
9. «Во саду ли, в огороде». Російська народна пісня 5
10. Лепін А. Веселий турист 5
11. Стеценко К. Ой до нори, мишко 5
12. Рожавська Ю. Зимонька 6
13. Філіпенко А. Новорічна 6
14. Два півники. Українська народна пісня 6
15. Зайчик та лисичка. Українська народна пісня 7
16. Зозуля. Чеська народна пісня 7
17. Качурбіна М. Ведмедик з лялькою танцюють полечку 7
18. Вийшли в поле косарі. Українська народна пісня 8
19. Ой з-за гори кам'яної. Українська народна пісня 8
20. Ой ти, дівчино зарученая. Українська народна пісня 8
21. Лядов А. Колискова 9
22. Українська народна пісня 9
23. Чайковський П. Дует Прилепи й Миловзора з опери «Пікова дама» 9

**Вправи для лівої руки** 10

**П'єси для обох рук** 13

1. Магіденко М. Півник 13
2. «Василек». Російська народна пісня 13
3. Диби-диби. Українська народна пісня 13
4. Танцювала риба з раком. Українська народна пісня 14
5. Російська частівка 14
6. Кабалевський Д. Пісенька 14
7. Черьомухін М. Частівка 15
8. «Во лузях». Російська народна пісня 15
9. Герчик В. Дощик. Дитяча пісенька 15
10. Лисенко М. Лисичка 16
11. Кабалевський Д. Маленька полька 16
12. «Ах, по мосту». Російська народна пісня 17
13. Козицький П. Жовтень 17
14. Ви, музики, хлопці добрі. Українська народна пісня 18
15. «Пойду ль я, выйду ль я». Російська народна пісня 18
16. Красєв М. Ялиночка 19
17. Філіпенко А. Веселий музикант 19

## СОДЕРЖАНИЕ

**Пьесы для правой руки** 3

1. Солнышко. Детская песня 3
2. Зайка. Русская народная песня 3
3. Иванников В. Ёжик 3
4. Потоловский И. Охотник 4
5. Наконец настала стужа. Детская песня 4
6. Раухвергер М. Ёлка 4
7. Не летай, соловей. Детская песня 4
8. «Ой дзвони дзвонять». Украинская народная песня 5
9. Во саду ли, в огороде. Русская народная песня 5
10. Лепин А. Веселый турист 5
11. Стеценко К. Спеши в нору, мышка 5
12. Рожавская Ю. Зимушка 6
13. Филиппенко А. Новогодняя 6
14. «Два півники». Украинская народная песня 6
15. «Зайчик та лисичка». Украинская народная песня 7
16. Кукушка. Чешская народная песня 7
17. Качурбина М. Мишка с куклой пляшут полечку 7
18. «Вийшли в поле косарі». Украинская народная песня 8
19. «Ой з-за гори кам'яної». Украинская народная песня 8
20. «Ой ти, дівчино зарученая». Украинская народная песня 8
21. Лядов А. Колыбельная 9
22. Украинская народная песня 9
23. Чайковский П. Дуэт Прилепы и Миловзора из оперы «Пиковая дама» 9

**Упражнения для левой руки** 10

**Пьесы для обеих рук** 13

1. Магиденко М. Петушок 13
2. Василек. Русская народная песня 13
3. «Диби-диби». Украинская народная песня 13
4. «Танцювала риба з раком». Украинская народная песня 14
5. Русская частушка 14
6. Кабалевский Д. Песенка 14
7. Черемухин М. Частушка 15
8. Во лузях. Русская народная песня 15
9. Герчик В. Дождик. Детская песенка 15
10. Лысенко Н. Лисичка 16
11. Кабалевский Д. Маленькая полька 16
12. Ах, по мосту. Русская народная песня 17
13. Козицкий Ф. Октябрь 17
14. «Ви, музики, хлопці добрі». Украинская народная песня 18
15. Пойду ль я, выйду ль я. Русская народная песня 18
16. Красев М. Ёлочка 19
17. Филиппенко А. Веселый музыкант 19

18. «Уж как по мосту, мосточку». Російська народна пісня 20
19. «Уж ты, Ванька, пригнись». Російська народна пісня 20
20. Веселий чоботар. Польська народна пісня 21
21. Савка і Гришка. Білоруська народна пісня 21
22. Васильєв-Буглай Д. Осіння пісенька 22
23. Конячка. Угорська народна пісня 22
24. «Я на горку шла». Російська народна пісня 22
25. Чеська народна пісня 23
26. Верховинець В. Ой Василю, Василечку 23
27. Філіпенко А. Соловейко 24
28. Галя по садочку ходила. Українська народна пісня 24
29. «Теремок». Російська народна пісня 25
30. По дорозі жук. Українська народна пісня 25
31. Філіпенко А. Сніжинки 26
32. Калинников В. Тінь-тінь 26
33. «Девицы-красавицы». Російська народна пісня 27
34. Куди поділось моє цуценя? Англійська народна пісня 27
35. Моцарт В. Алегретто 28
36. Філіпенко А. Святкова 29
37. Степанов О. Ласунчик 29
38. Півник. Латвійська народна пісня 30
39. «Со венком я хожу». Російська народна пісня 30
40. Глюк К. Мелодія 31
41. «Ах ты, береза». Російська народна пісня 31
42. Гуси-гусочки. Словацька народна пісня 32
43. Мясков К. Пісенька 33
44. Лисенко М. Пісня Рака з дитячої опери «Коза-Дереза» 33
45. «Во поле береза стояла». Російська народна пісня 34
46. Ой джигуне, джигуне. Українська народна пісня 34
47. Ой за гаєм, гаєм. Українська народна пісня 35
48. «Коровушка». Російська народна пісня 35
49. На добраніч. Чеська народна пісня 36
50. «Голова болит». Російська народна пісня 36
51. Іванов Аз. Полька 37
52. «Я пойду ли, молоденька». Російська народна пісня 37
53. Гедіке О. Пісня 38
54. Філіпп І. Колискова 39
55. Перепілонька. Білоруська народна пісня 40
56. Шишаков Ю. Пісенька 40
57. Кабалевський Д. Марш 41
58. Черняхівська О. Пісенька 42
59. «Как на тоненький ледок». Російська народна пісня 42
60. Стеценко К. Пісня Котика з дитячої опери «Лисичка, Котик і Півник» 43
61. Гайдн Й. Військовий марш 43

18. Уж как по мосту, мосточку. Русская народная песня 20
19. Уж ты, Ванька, пригнись. Русская народная песня 20
20. Веселый сапожник. Польская народная песня 21
21. Савка и Гришка. Белорусская народная песня 21
22. Васильев-Буглай. Осенняя песенка 22
23. Лошадка. Венгерская народная песня 22
24. Я на горку шла. Русская народная песня 22
25. Чешская народная песня 23
26. Верховинец В. Ах, Василь, Василечек 23
27. Филиппенко А. Соловушка 24
28. «Галя по садочку ходила». Украинская народная песня 24
29. Теремок. Русская народная песня 25
30. «По дорозі жук». Украинская народная песня 25
31. Филиппенко А. Снежинки 26
32. Калинников В. Тень-тень 26
33. Девицы-красавицы. Русская народная песня 27
34. Куда пропал мой щенок? Английская народная песня 27
35. Моцарт В. Аллегретто 28
36. Филиппенко А. Праздничная 29
37. Степанов А. Лакомка 29
38. Петушок. Латвийская народная песня 30
39. Со венком я хожу. Русская народная песня 30
40. Глюк К. Мелодия 31
41. Ах ты, береза. Русская народная песня 31
42. Гуси-гусочки. Словацкая народная песня 32
43. Мясков К. Песенка 33
44. Лысенко Н. Песня Рака из детской оперы «Коза-Дереза» 33
45. Во поле береза стояла. Русская народная песня 34
46. «Ой джигуне, джигуне». Украинская народная песня 34
47. «Ой за гаєм, гаєм». Украинская народная песня 35
48. Коровушка. Русская народная песня 35
49. Спокойной ночи. Чешская народная песня 36
50. Голова болит. Русская народная песня 36
51. Иванов Аз. Полька 37
52. Я пойду ли, молоденька. Русская народная песня 37
53. Гедике А. Песня 38
54. Филипп И. Колыбельная 39
55. Перепелочка. Белорусская народная песня 40
56. Шишаков Ю. Песенка 40
57. Кабалевский Д. Марш 41
58. Черняховская Е. Песенка 42
59. Как на тоненький ледок. Русская народная песня 42
60. Стеценко К. Песня Котика из детской оперы «Лисичка, Котик и Петушок» 43
61. Гайдн Й. Военный марш 43

62. Лисенко М. Пісня Вовчика з дитячої опери «Коза-Дереза» 44
63. Моравська народна пісня 45
64. Трояк. Польський народний танець 45
65. Мясков К. Будемо космонавтами 46
66. Гуммель І. Екосез 46
67. Красєв М. Гра в м'яч 47
68. Жилінський А. Латвійська народна полька 47
69. Бандура. Українська народна пісня 48
70. Маленький краков'як 48
71. Козицький П. А вже ясне сонечко 49
72. Тюрк Д. Мелодія 49
73. Женчичок-бренчичок. Українська народна пісня 50
74. Вебер К. Колискова 50
75. Чеський народний танець 51
76. Чайкін М. Піонерський горн 51
77. Качурбіна М. Ведмедик з лялькою танцюють полечку 52
78. Гедіке О. Полька 53
79. Беркович І. Марш 54
80. Долуханян О. Дзвенить дзвінок веселий 54
81. Кос-Анатольський А. Голочка 55
82. Іванников В. На галявинці 56
83. Шуберт Ф. Лендлер 56
84. «Как пошли наши подружки». Російська народна пісня 57
85. Полянка. Російський народний танець 58
86. Люллі Ж. Гавот 58
87. Філіпенко А. По малину в сад підем 59
88. Брамс Й. Колискова 59
89. Татарський народний танець 60
90. Кніппер Л. Полечко-поле 61
91. Александров Ан. Новорічна полька 62
92. Гедіке О. Танцювальна 63
93. Спадавеккіа А. Добрий жук. Пісенька-танець з кінофільму «Попелюшка» 64
94. Спи, малятко. Англійська народна пісня 65
95. У кожного свій музичний інструмент. Естонська народна пісня 66
96. Чайкін М. Полька 67
97. Філіпенко А. Сьогодні у мами свято 68
98. Віночок. Угорська народна пісня 68
99. Раухвергер М. Фізкультурний марш 69
100. Хренников Т. Річкова пісенька 69
101. Польська народна пісня 70
102. Олень. Французька народна пісня. Обробка М. Корецького 70
103. Бірнов Л. Танцювальна 71
104. Їхав козак на війноньку. Українська народна пісня. Обробка М. Корецького 72
105. Маленька рибка. Чеська народна пісня 73
106. Кучерява Катерина. Українська народна пісня 73
107. На вулиці скрипка грає. Українська народна пісня 74
108. Полька 75

62. Лысенко Н. Песня Волчонка из детской оперы «Коза-Дереза» 44
63. Моравская народная песня 45
64. Трояк. Польский народный танец 45
65. Мясков К. Будем космонавтами 46
66. Гуммель И. Экоссез 46
67. Красев М. Игра с мячом 47
68. Жилинский А. Латвийская народная полька 47
69. «Бандура». Украинская народная песня 48
70. Маленький краковяк 48
71. Козицкий Ф. А уже ясное солнышко 49
72. Тюрк Д. Мелодия 49
73. «Женчичок-бренчичок». Украинская народная песня 50
74. Вебер К. Колыбельная 50
75. Чешский народный танец 51
76. Чайкин Н. Пионерский горн 51
77. Качурбина М. Мишка с куклой пляшут полечку 52
78. Гедике А. Полька 53
79. Беркович И. Марш 54
80. Долуханян А. Звенит звонок веселый 54
81. Кос-Анатольский А. Иголочка 55
82. Иванников В. На лужайке 56
83. Шуберт Ф. Лендлер 56
84. Как пошли наши подружки. Русская народная песня 57
85. Полянка. Русский народный танец 58
86. Люлли Ж. Гавот 58
87. Филиппенко А. По малину в сад пойдем 59
88. Брамс Й. Колыбельная 59
89. Татарский народный танец 60
90. Книппер Л. Полюшко-поле 61
91. Александров Ан. Новогодняя полька 62
92. Гедике А. Плясовая 63
93. Спадавеккиа А. Добрый жук. Песенка-танец из кинофильма «Золушка» 64
94. Спи, малютка. Английская народная песня 65
95. У каждого свой музыкальный инструмент. Эстонская народная песня 66
96. Чайкин Н. Полька 67
97. Филиппенко А. У мамы нынче праздник 68
98. Веночек. Венгерская народная песня 68
99. Раухвергер М. Физкультурный марш 69
100. Хренников Т. Речная песенка 69
101. Польская народная песня 70
102. Олень. Французская народная песня. Обработка Н. Корецкого 70
103. Бирнов Л. Плясовая 71
104. «Їхав козак на війноньку». Украинская народная песня. Обработка Н. Корецкого 72
105. Маленькая рыбка. Чешская народная песня 73
106. «Кучерява Катерина». Украинская народная песня 73
107. «На вулиці скрипка грає». Украинская народная песня 74
108. Полька 75

**Етюди** 76

1. Корецький М. 76
2. Черні К. 76
3. Беренс Г. 77
4. Беренс Г. 77
5. Лисенко М. 78
6. Беркович І. 79
7. Арман Ж. 79
8. Вольфарт Г. 80
9. Шітте Л. 80
10. Беркович І. 81
11. Черні К. 82
12. Салін А. 83
13. Гурлітт К. 83
14. Черні К. 84
15. Беркович І. 85
16. Левідова Д. 85
17. Черні К. 86
18. Гюнтен Ф. 86
19. Шітте Л. 87
20. Беренс Г. 87
21. Беренс Г. 88
22. Любарський М. 88
23. Гюнтен Ф. 89
24. Шітте Л. 89
25. Любарський М. 90
26. Шітте Л. 90
27. Вольфарт Г. 91
28. Черні К. 91
29. Шітте Л. 92

**Гами, арпеджіо, вправи** 93

**Этюды** 76

1. Корецкий Н. 76
2. Черни К. 76
3. Беренс Г. 77
4. Беренс Г. 77
5. Лысенко Н. 78
6. Беркович И. 79
7. Арман Ж. 79
8. Вольфарт Г. 80
9. Шитте Л. 80
10. Беркович И. 81
11. Черни К. 82
12. Салин А. 83
13. Гурлитт К. 83
14. Черни К. 84
15. Беркович И. 85
16. Левидова Д. 85
17. Черни К. 86
18. Гюнтен Ф. 86
19. Шитте Л. 87
20. Беренс Г. 87
21. Беренс Г. 88
22. Любарский Н. 88
23. Гюнтен Ф. 89
24. Шитте Л. 89
25. Любарский Н. 90
26. Шитте Л. 90
27. Вольфарт Г. 91
28. Черни К. 91
29. Шитте Л 92

**Гаммы, арпеджио, упражнения** 93

1 крб. 30 к.

Составители-редакторы
**Иван Дмитриевич Алексеев**
**Николай Ильич Корецкий**
БАЯН. I класс.
Учебный репертуар детских музыкальных школ
Издание десятое
(Текст на украинском и русском языках)
Издательство «Музична Україна» Государственного комитета Украинской ССР по делам издательств, полиграфии и книжной торговли

Редактор І. М. Хуторянський
Художник В. Г. Котляр
Художній редактор О. П. Лебедєва
Технічний редактор Т. С. Семченко
Коректори І. В. Зінченко, П. П. Клевець

Здано на виробництво 11.05.78. Підписано до друку 06.12.78. Формат 84×108 1/16. Папір офсетний № 2. Гарнітура літературна. Спосіб друку офсетний. Умовно-друк. арк. 10,9. Обл.-видавн. арк. 12,47. Тираж 35 000. Зам. № 8-3337. Ціна 1 крб. 30 к. Видавництво «Музична Україна» Державного комітету Української РСР у справах видавництв, поліграфії і книжкової торгівлі, 252004, Київ, Пушкінська, 32. Київська нотна фабрика республіканського виробничого об'єднання «Поліграфкнига» Держкомвидаву УРСР, Київ, Фрунзе, 51-а.